



Caixa Postal 06, Cachoeira Paulista/SP, 12630-970 BRASIL

Sites: www.acfilacap.com.br e www.filacap.com.br.

E-mail: ac.filacap@gmail.com

Boletim Eletrônico nº 063

NOVIDADES FILATÉLICAS DO BRASIL



21.09.2010, Ano Internacional da Biodiversidade: Agroecologia e Agricultura Orgânica (bloco, 2xR\$ 2,40). Observação: foram lançados dois modelos de blocos: um com a logomarca da Exposição Mundial de Filatelia Portugal 2010 e outro sem a citada logomarca.



22.10.2010, Natal 2010 (1º Porte Carta Não Comercial = R\$ 0,70, 1º Porte Carta comercial = R\$ 1,05 e bloco, R\$ 2,70).

SELOS PERSONALIZADOS

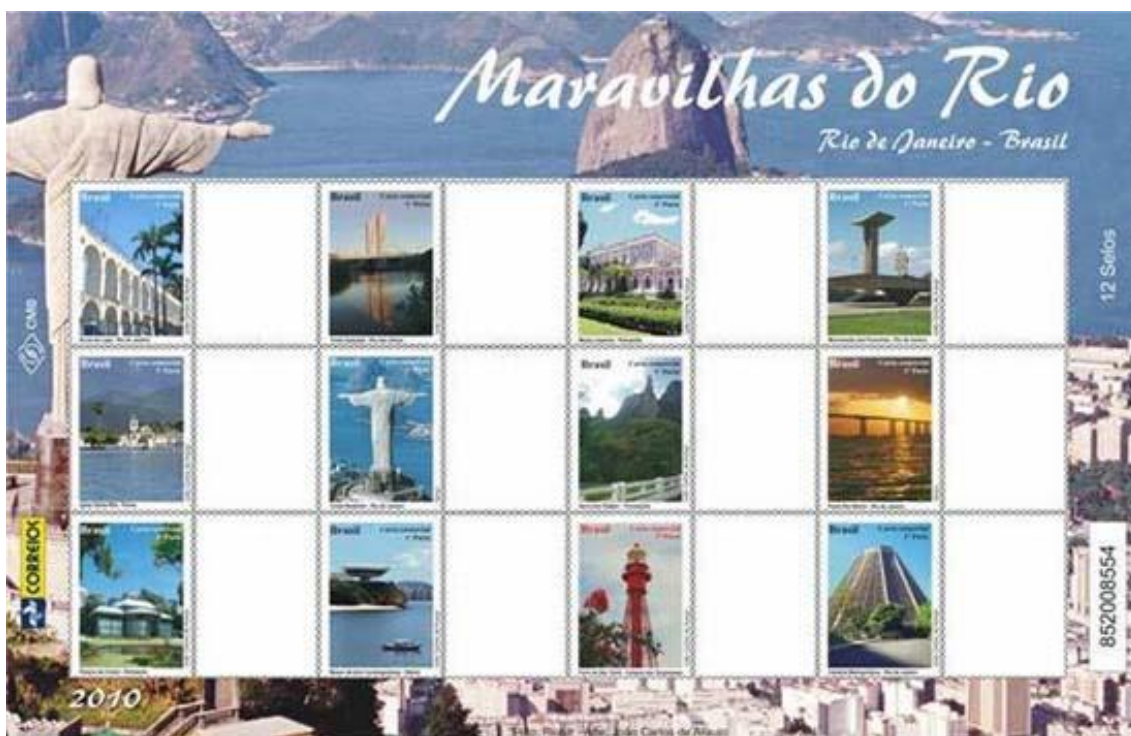

27.09.2010, Maravilhas do Rio – 12 conjuntos (selo postal/base + vinheta); valor facial: 1º Porte Carta Comercial cada um; tiragem: 10.000 folhas.

CARIMBOS COMEMORATIVOS DO BRASIL

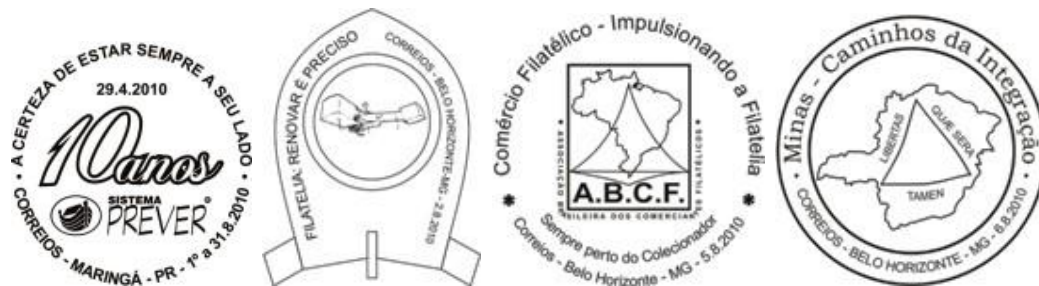

166- 10 Anos Sistema Prever, Maringá/PR.

167- ExpoMinas - Filatelia: Renovar é Preciso, Belo Horizonte/MG.

168- ExpoMinas - Comércio Filatélico: Impulsionando a Filatelia, Belo Horizonte/MG.

169- ExpoMinas - Minas - Caminhos da Integração, Belo Horizonte/MG.



170- ExpoMinas - Em cada Selo uma História, Belo Horizonte/MG.

171- 50 Anos CDL Recife, Recife/PE.

172- Exposição Filatélica Interestadual Pantanal 2010, Cuiabá/MT .

173- 55 Anos do 9º BPM - Batalhão Voluntários da Pátria , Porto Alegre/RS.

NOVIDADES FILATÉLICAS DO EXTERIOR

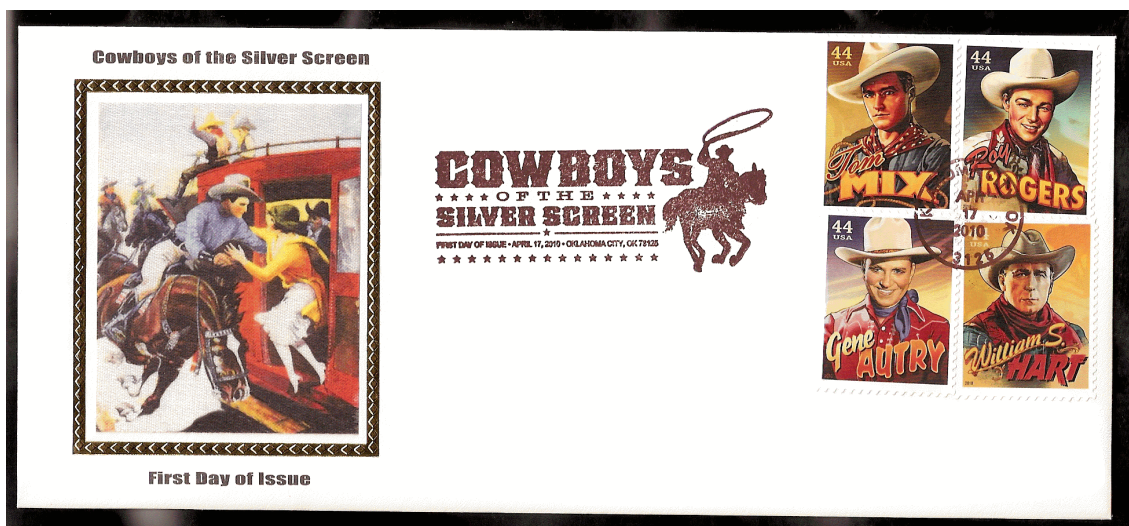

*E. U. A. – 17.04.2010, Cowboys da Tela Prateada: Tom Mix,, Roy Rogers, Gene Autry e William Hart (4x44c).



*MÉXICO- 12.10.2010, Emissão conjunta México – Azerbaijão (2x7.00 Peso).



*NAÇÕES UNIDAS- 02.09.2010, Transportes da ONU – Terra/Mar/Ar (5xUS\$ 0.44, 5xF.S. 1.00 e 5x€0.65).



***PAPUA NOVA GUINÉ**- 01.10.2010, Orquídeas de Papua Nova Guiné 2010 (K1.00, K3.00, K4.65 e K6.30; bloco, K10.00; minifolha, K14.95).



SELO CHINÊS DE 1897 É VENDIDO POR R\$ 690 MIL - Uma casa de leilões em Hong Kong vendeu um selo antigo, conhecido como "**Small One Dollar**", por R\$ 690 mil. O selo é de 1897 e iguais a ele só existem 32 cópias no mundo. O comprador foi um investidor londrino, que adquiriu mais de R\$ 4 milhões em selos antigos no leilão. Esse é um novo mercado que está crescendo na China e atraindo a atenção de investidores de todo o mundo. O número de leilões realizados neste ano cresceu cerca de 15% em relação ao ano passado, e o aumento da procura pelos selos causou uma elevação brutal em seus preços, chegando em alguns casos a atingir 100%. De acordo com Louis Magin, responsável pelo leilão do Small One Dollar, "houve muita especulação no ano de 2009, e o valor dos selos antigos está tendo um aumento considerável no mercado".



NOVOS "PAÍSES FILATÉLICOS" – No dia 10 de outubro p.p., a ex-colônia holandesa de ilhas caribenhas de Curaçao e São Martinho (St. Maarten) dividiu-se em dois países autônomos em uma mudança constitucional que dissolveu as Antilhas Holandesas (Nederlandse Antillen). Os dois novos países se juntaram a Aruba, que em 1986 ganhou status de Estado individual. As três outras ilhas, Bonaire, Santo Eustáquio e Saba se tornaram municipalidades da Holanda com o nome de Holanda Caribenha (Caribisch Nederland). Os cidadãos das ilhas permanecerão sendo holandeses, com passaporte do país europeu. Filatelicamente, Curaçao volta a emitir seus próprios selos (como já o fez anteriormente de 1873 a 1949, quando passaram a ser emitidos os selos das Antilhas Holandesas), juntamente com São Martinho e Holanda Caribenha (dia 10.10.2010 foram emitidos os primeiros selos). Aruba já emite seus próprios selos desde 1986). É uma boa oportunidade para se iniciar uma coleção de selos destes novos

países, que têm, também, uma bela História Postal. Em 1º de janeiro de 2011 os São Martinho e Holanda caribenha trocarão seus sistemas monetários.

MELHOR SELO DE 2009 - Com expressiva participação do público, a categoria popular, realizada por meio de voto em cédulas e pela página dos Correios na internet, apresentou como peça mais votada a minifolha **Aves Exuberantes Brasileiras**, cujas imagens são de autoria do fotógrafo Edson Roberto Endrigo, de São Paulo, e a arte-finalização realizada pela designer gráfica Miriam Guimarães. Lançada em outubro de 2009, durante a 20ª Lubrapex (Évora Portugal), a minifolha foi um sucesso de vendas por sua beleza e pelo conjunto de elementos que focalizam os belos pássaros da fauna brasileira.



A votação na categoria arte filatélica foi concluída em 5 de outubro e contou com a participação de um júri especial, que elegeu a emissão **Centenário do Nascimento de Carmem Miranda** do artista plástico José Luis Benicio da Fonseca, do Rio de Janeiro, como o melhor selo na categoria **Arte Filatélica**. Coincidentemente, essa emissão foi lançada, também na 20ª Lubrapex, e encantou os colecionadores portugueses. Esse selo irá representar os Correios do Brasil em concursos de selos internacionais.



NOVIDADES DA NUMISMÁTICA



ÁUSTRIA- 13.10.2010, Série Contos e Lendas na Áustria: Imperador Carlos Magno em Uttersberg.
Moeda de 10 euro – metal: Ag 925/1000; peso; 16g; diâmetro: 32mm; tiragem: proof- 40.000, especial: 30.000 e não-circulada: 130.000 peças.

NOVIDADES DA TELECARTOFILIA



CUBA - TTP- 280 anos da Universidad de La Habana – 10 pesos e Desde mi barrio, defendiendo lo nuestro – 5 pesos (colaboração do Sr. Osmany Santos, Cuba).



CATÁLOGOS MICHEL – A Schwaneberger Verlag GmbH comunica alguns de seus mais recentes lançamentos de Catálogos Michel: em 08.10.2010 – Catálogo **MICHEL Ultramar Sudeste Asiático 2010/2011** – com 1232 páginas, inclui as emissões da Península do Sudeste Asiático e do Arquipélago Indonésio: Brunei, Indochina Francesa, Indonésia, Camboja, Labuan, Laos, Estados Malaios, Malásia, Índias Holandesas, Bornéu do Norte, Filipinas, Cingapura, Tailândia, Timor, Vietnam, até 2010, em sua maioria. Preço de venda: € 64.00. **Catálogo MICHEL de Cadernetas de Selos da Ocupação Aliada, República Federal Ada Alemanha e Berlin 2010/2011** – a cores, complementa a edição de 2006 com novas informações sobre as emissões de cadernetas a partir de 1945. Preço de venda: € 69.80. Agradecemos à editora os catálogos gentilmente enviados. Mais informações sobre os catálogos Michel podem ser obtidas no site www.michel.de ou diretamente com a editora Schwaneberger Verlag GmbH (Fp), Ohmstrasse 1, 85716 Unterschleissheim, Alemanha.

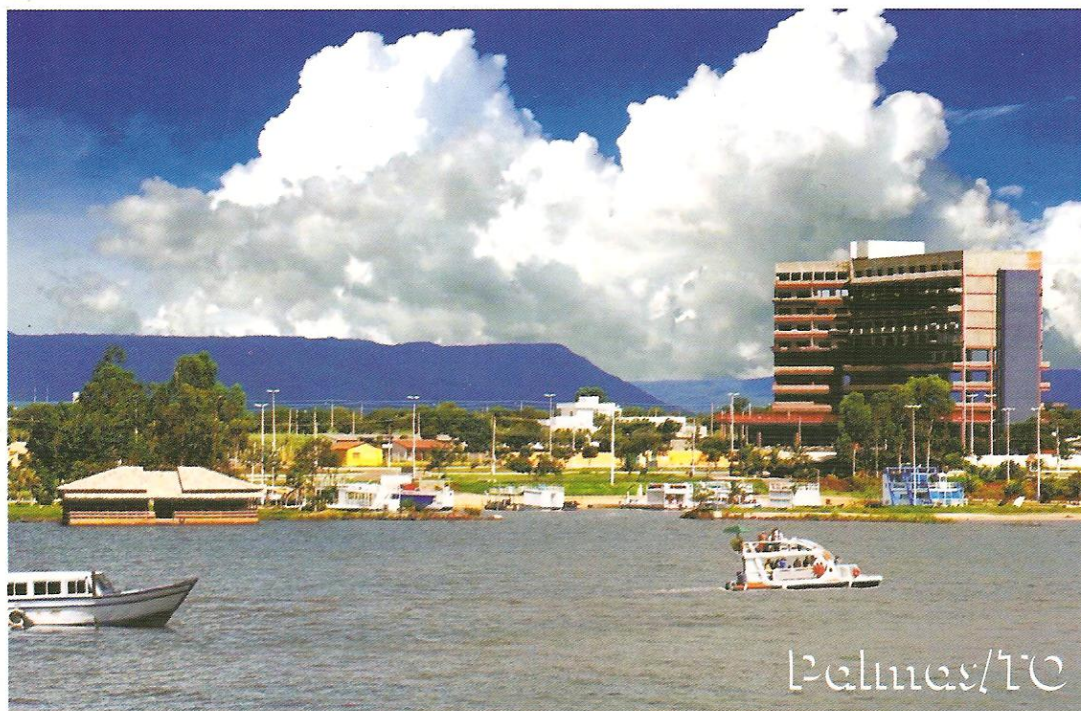

POSTAIS DE PALMAS/TO – Fundada em 20 de maio de 1989 e capital do estado de Tocantins desde 1º de janeiro de 1990, Palmas é uma cidade planejada para ser a sede do governo do estado. No primeiro postal, da Cartões Conteúdo, em foto de Thenes Pinto, vemos a Praia da Graciosa no Lago UHE-Lajeado. No outro postal, da Gráfica Conteúdo, em foto de Gustavo Sá, temos a Avenida Theotônio Segurado. São postais do Arquivo FILACAP.

EXPOSIÇÕES

BRASIL

2010

***De 15 a 20.10.2010, Exposição Filatélica GUARATINGUETÁ 2010 – “Semana da Asa.**
Local: Sociedade dos Alunos, Praça Santos Dumont, Escola de Especialistas da Aeronáutica, Guaratinguetá/SP. Horário: das 14h00 às 21h30 (menos sábado e domingo, quando o local estará fechado). Organização: Associação Cultural FILACAP e Clube Filatélico e Numismático de Lorena. Coordenação: Sr. Jorge Luiz Gonçalves. Apoio: EEAR, CORREIOS, FEBRAF, FEFIESP e ABRAJOF.

***De 15 a 24.10.2010, EXPOSELOS GOIÂNIA 2010 – 2ª Exposição Filatélica Nacional de Um Quadro.**
Local: Flamboyant Shopping Center, Av. Jamel Cecílio, 3.300 – Jardim Goiás, Goiânia/GO.



O Presidente da Empresa Brasileira de Correios e Telégrafos, David José de Matos e o Diretor Regional dos Correios em Goiás, Eugênio Montenegro, têm a honra de convidar V.Sª. para a inauguração da Exposição Filatélica Nacional de Um Quadro - EXPOSELOS - Goiânia 2010, a realizar-se no dia 15 de outubro de 2010, às 16h00, no Flamboyant Shopping Center, Goiânia/GO.

- Dia 15/10/10, às 16h00 - Abertura, Lançamento do Carimbo Oficial e Lançamento do Selo Personalizado e Carimbo Comemorativo alusivos ao aniversário do Flamboyant Shopping Center.
- Dia 22/10/10, às 17h30 - Lançamento do Selo Personalizado e Carimbo Comemorativo alusivos ao Cinquentenário da Sociedade Filatélica do Estado de Goiás.
- Dia 23/10/10, às 18h00 - Lançamento do Selo Personalizado alusivo aos 77 anos da Cidade de Goiânia.

Apoio:



***De 22 a 28.11.2010, Exposição Filatélica do Estado do Rio de Janeiro.** Organização: Clube Filatélico do Brasil (clubefilatelicoodobrasil@clubefilatelicoodobrasil.com.br). Patrocínio: CORREIOS.

EXTERIOR

2010

***De 27 a 31.10.2010, JOBURG 2010 – 26ª Exposição e Bolsa Filatélica Asiática Internacional,** em Johannesburg, África do Sul; exposição filatélica internacional com reconhecimento FIP/FIAP; e-mail: joburg2010@gdb.co.za; site: www.joburg2010stampshow.co.za.

2011

***De 12 a 18.02.2011, Exposição Filatélica Mundial INDIPEX 2011.** Local: nos salões de números 8 a 11 do Pragati Maidan Exhibition Complex, em New Delhi, Índia; patrocínio FIP e FIAP; Comissário para o Brasil: Carlos Dalmiro Silva Soares; informações: site www.filatelista-tematico.net/india2011.htm ou www.indipex2011.com.

***05 a 11.05.2011, PARAGUAY 2011,** em Assunção, Paraguai. Informações: www.filateliaparaguay.com.

***De 28.07 a 02.08.2011, PHILANIPPON 2011 – Exposição Filatélica Mundial Japão 2011.** Local: Pacifico Yokohama Exhibition Hall 1-1-1.1 Minatomirai, Nishi-ku, Yokohama 220-0012, Japão; exposição FIP sob os auspícios da FIAP – Federação Filatélica Inter-Asiática; organização: Japan Post Service Co. Ltd., Philatelic Federation of Japan e Japan Philatelic Society, Foundation; painéis expositores: 2.500; classes expositoras: Classe Campeões FIP, Filatelia Tradicional, História Postal. Inteiros Postais, Aerofilatelia, Astrofilatelia, Maximafilia, Selos Fiscais, Filatelia Temática, Filatelia Juvenil, Um Quadro e Literatura Filatélica; site: www.philanippon.jp.

ENCONTROS

***Dias 15 e 16.10.2010, 7º Encontro Nacional de Filatelia, Numismática e Colecionismo de Taquara/RS – Local: Clube Comercial; organização; Clube Filatélico e Numismático de Taquara; informações: www.cfnt.org.br.** No evento estarão à disposição do público diversos objetos colecionáveis como selos, cartões-postais e telefônicos, cédulas, moedas e medalhas. Também haverá um espaço de exposição de coleções, o tradicional leilão, as oficinas filatélicas do Projeto Correio nas Escolas, um jantar de confraternização e um coquetel no encerramento do Encontro.

***Dia 31.10.2010, 11º Encontro Paulistano de Filatelia –Local: Prédio Histórico dos Correios, Av. São João, s/nº, mezanino, São Paulo/SP; horário; 09h30 às 12h00.** Exposições e Curso de Filatelia (<http://www.abrafite.com.br/curso.htm>). Realização: FEFIESP, CORREIOS e SPP.

***De 12 a 13.11.2010, Encontro Mensal de Multicoleccionismo de São Paulo - local: Rua 24 de Maio, 247 – 6º andar – Sala 61, Centro, São Paulo/SP.** Compra, troca e venda. Telecartofilia – Filatelia – Numismática e outros objetos colecionáveis. Informações: Xavier – tel. 11-3223-3228.

***De 19 a 20/11/2010 - 7ª Feira Internacional de Filatelia. Local: Novotel Jaraguá – Centro de Convenções e Eventos, Rua Martins Fontes, 71 – Centro, São Paulo/SP. Horário: 09h00 às 18h00.** Principal Feira da América do Sul. Selos raros do século XIX, cartões postais circulados, últimas novidades da filatelia, grande número de variedades. Organização: ABCF – Associação Brasileira de Comerciantes Filatélicos.

***De 02 a 04.12.2010, VIII Congresso Latino-Americano de Numismática.** Local: Hotel Pestana São Paulo, Rua Tutóia, 77 – Jd. Paulista, São Paulo/SP. Organização: Sociedade Numismática Brasileira. Contatos: Tel. 11-3222-3534 11-3222-3534 ; Tel/Fax. 11-3333-7004; www.snb.org.br; e-mail: snb@snb.org.br.

***De 10 a 11.12.2010, Encontro Mensal de Multicoleccionismo de São Paulo - local: Rua 24 de Maio, 247 – 6º andar – Sala 61, Centro, São Paulo/SP.** Compra, troca e venda. Telecartofilia – Filatelia – Numismática e outros objetos colecionáveis. Informações: Xavier – tel. 11-3223-3228.

RECADOS

BRASIL

***LAFF – FILATELIA & COLECIONÁVEIS** - Venha fazer parte da nossa turma de amigos. Conheça nossa Loja Virtual com ótimas ofertas: <http://www.laffbr.com>. Dúvidas? Fale conosco: sac@laffbr.com. FOL-069.

***SELOS DA ALEMANHA:** Intercâmbio cultural e comercial. **SR. MARCELLO DUARTE MOREIRA SANTOS (Fp)**, SHIG – Sul – Qd. 709 – Bloco J – Casa 29, Asa Sul, BRASÍLIA/DF, 70360-710 BRASIL. FOL-066.

***FILATELIA-** Desejo selos novos ou usados, preferência por **Argentina** e **Lituânia** e Universais Temáticas: **Paisagens** e **Monumentos**. Ofereço Brasil e Universais. Resposta rápida e garantida. **SRA. MARINALVA BUJOKAS DA ROSA OLIVEIRA (Fp)**, Rua Campos Salles, 2.174, Jardim Claudina, ITARARÉ/SP, 18460-000 BRASIL. L-Port. FOL-064.

***FILATELIA-** Procuo amigos em todo o mundo. Interesse-me por Máximos Postais não oficiais, Postais e Selos (Brasil – novos/usados; Cuba, Itália, Espanha, França, Romênia; Peixes, Pássaros, Flores, Futebol e Artes Marciais). **SRTA. LUCIANA MARIA TRUZZI (Fp)**, Rua Centenário, 802 – Sinibaldi, SÃO JOSÉ DO RIO PRETO/SP, 15084-140 BRASIL. L-Port.Espñ.Frnç.Engl.Ital. FOL-064.

***ORCHIMANIA** - Carimbos Temáticos, FDCs, Inteiros Postais, Aerogramas, MPs, etc. Nacionais e Estrangeiros. Responsável pela continuação do "Catálogo de Carimbos Comemorativos do Brasil" - Zioni/Soares. Grande Estoque e Variedade. Avaliação, Compra e Venda. **Caixa Postal, 43109 RIO-RJ CEP 22012-970** - e-mail: evairsoares@terra.com.br Tel. 21-2541-1834. FOL-066.

***COLECIONO** materiais filatélicos referentes à cidade de Piracicaba. Ofertas para fesilvano@ig.com.br. FOL-064.

***COMPRO** Estampas Eucalol, Artistas dos sabonetes Lever e Gessy e Postais de cidade de Limoeiro/PE. **SR. JOSÉ GOMES DE SÁ “DÉZINHO” (Fp)**, Av. Rosita Freire, 850 – Cajá, CARPINA/PE, 55813-440 BRASIL. FOL-063.

***PELÉ-** Colecionador com exposição permanente do acervo 400 itens na Av. Pref. José Monteiro, 844, próximo ao Carrefour, São Vicente/SP. **SR. JOSÉ FRANCISCO DE MEIRELLES SANTOS (Fp)**, Rua Brás Cubas, 57, SÃO VICENTE/SP, 11390-110 BRASIL. FOL-063.

***MÁXIMOS-** Procuo Máximos Postais dos temas “Meios de Transporte e “História dos Correios”. Interessam-me também as peças filatélicas do tema “Minerais”. **SR. ERNANI SANTOS REBELLO (Fp0)**, Rua Cristóvão Nunes Pires, 170 – Aptº 601, Centro, FLORIANÓPOLIS/SC, 88010-120 BRASIL. L-Port.Espñ.Engl. FOL-063.

***COLECIONO** Marcas Antigas de Cigarros/Fichas telefônicos. Troco por Cartões Postais e Cartões Telefônicos. **SR. JOÃO ERNESTO MUFALO (Fp)**, Rua Pascoal Daniel, 21, São Miguel Paulista, SÃO PAULO/SP. FOL-063.

***FILATELIA-** VENDO – com descontos 50% cat. RHM – Envelopes FDC, Máximos Postais, Folhinhas Filatélicas. Forneço lista aos interessados. **SR. JOÃO BEZ FONTANA (Fp)**, Rua Bartolomeu Dias, 668, PORTO ALEGRE/RS, 91380-020 BRASIL. L-Port.Espñ. FOL-064.

***FILATELIA-** PROCURO envelopes comuns circulados selados com comemorativos do Brasil: 546-639-709-712-736-757-823-828-886-919-956-1038. Indispensável carimbo datador da época. Não servem FDCs. **SR. MAURO NOGUEIRA VALIAS (Fp), Caixa Postal 52, VARGINHA/MG, 37002-970 BRASIL. FOL-064.**

***VENDO** Selos do Brasil – do Império até hoje, Envelopes e também Lápis de Propaganda e Chaveiros. **SR. FREDERICO GUERRA DA SILVA (Fp), Rua Castro Alves, 134 – Vila Jones, AMERICANA/SP, 13465-480 BRASIL. FOL-063.**

***PROCURO** para compra os seguintes Boletins: Serviço Aereo Condor, a partir de 1931, Revista Aereo Condor (Rio de Janeiro) 1929 - 1940 (?) e Revista Aereo Condor (Buenos Aires), 1938 – 1940 (?). **Claudio W. Neumann – e-mail : neumannstamps@uol.com.br. FOL-063.**

***LOTERIAS-** Troco, Compro e Vendo. Todo o Mundo. A combinar. **SR. JOSÉ PASSOS NETTO (Fp), Caixa Postal 7.283, Pituba, SALVADOR/BA, 41810-971 BRASIL. L-Port.Engl. FOL-064.**

***CÉLIO, O MAIOR COLECIONADOR DE CIGARROS DO BRASIL-** Compro – Vendo - Troco embalagens de Marcas de Cigarros. Entrar em contato com **SR. CÉLIO A. EISENHUT (Fp), Caixa Postal 420 – WEG, Rua Exp. Antonio Carlos Ferreira, 1495, JARAGUÁ DO SUL/SC, 89256-900 BRASIL. L-Port.Deut. FOL-063.**

***REVOLUÇÃO DE 1932 –** Compro material filatélico e cartofílico relacionado com a Revolução de São Paulo de 1932 e com ações terroristas de/em qualquer país. **SR. FRANCISCO SÉRGIO MARINHO (Fp), Caixa Postal 222, AC W/3 Sul 508, BRASÍLIA/DF, 70351-970 BRASIL. L-Port.Engl.Espñ. FOL-063.**

***COLECIONO “Covers”** FDCs w/w, Temas: Trens, Borboletas, Peixes, Cavalos- usados/mint; Cartões Postais circulados ou não; Máximos Postais; Cédulas e Moedas. **SR. VITTORIO ESPOSITO (Fp), Rua Esperanto, 146 – Bairro Santa Cruz, UBÁ/MG, 36500-000 BRASIL. L-Port.Engl.Frnç.Ital.Espñ.Deut.Russo. FOL-063.**

***RIBEIRÃO PRETO –** Procuo carimbos datadores e comemorativos de **Ribeirão Preto**, assim como Cartões-Postais antigos. Também troco Postais de Estádios. **E-mail: mjavaroni@terra.com.br. FOL-063.**

***LITERATURA FILATÉLICA –** Procuo por fotocópias de publicações filatélicas periódicas brasileiras do século 19 para pesquisar o início da prática filatélica no Brasil. **SR. OSVALDO LUIZ COLUCCI OLIVEIRA (Fp), Rua Florêncio de Abreu, 1.136, RIBEIRÃO PRETO/SP, 14015-060 BRASIL. FOL-063.**

***COMPRA E VENDA –** Medalhas e Condecorações; Selos (Brasil e exterior); Documentos antigos; História Postal; Variedades do Brasil; Postais antigos/fotografias; Álbuns de Figurinha; grande estoque de peças sobre Escotismo. **SR. JOAQUIM A. TRESGUERRAS (Fp), Rua São Carlos , 1095/204, PORTO ALEGRE/RS, 90220-121 BRASIL. Tel. 51-3222-2482/3398-7185/8134-9163; E-mail: joaquim.tresguerras@gmail.com. FOL-063.**

BANGLADESH

***CORRESPONDENCE –** I can give you mint Stamps, Banknotes, Stickers from Bangladesh. Also exchange worldwide used Stamps, FDCs, Coins etc. Please registered your letter for more

safety. **MR. SWAPAN MAZUMDER (Fp)**, c/o. **DELUXE COSMETICS**, Singapur Market, Mongla, Dt. Bagerhat, BANGLADESH. FOL-064.

CUBA

***FILATELIA-** Intercambio sellos y hojas bloque de Cub (mint) a cambio de los temas: Animales Prehistóricos, Reptiles, Peces, WWF - series completas – mint, sellos, hojas bloque e minipliegos – todo el mundo. **SR. KEVIN MARTINEZ PELAEZ (Fp)**, 2da. Paralela Bloque 6 # 48, Repto. 9 de Abril, Camagüey, Prov. Camagüey, CP. 70200 CUBA. FOL-064.

***FILATELIA-** Deseo intercambiar sellos con otros filatelistas del mundo. Colecciono Sellos Nuevos, FDCs, Postales, Hojas Filatélicas sobre Peces y Tiburones. Ofrezco sellos de Cuba. **SR. ALEJANDRO DELGADO HERNANDEZ (Fp)**, Apartado 14.113, Habana 14, CP. 11400 C. Habana, CUBA. L-Espñ.Engl. FOL-064.

***FILATELIA-** Deseo intercambio de materiales filatélicos con el mundo. Mi temática es Trabajos en Madera y ofrezco sellos nuevos y usados de Cuba y Universales. Contesto todas las correspondencias que recibo. **SR. YASNIEL CORREA BROCHE (Fp)**, 20 de Mayo #659 – Aptº 69 e/. Pachito Gomes y Masó Cerro, Apartado 6382, CP. 10600 C. Habana, CUBA. FOL-065.

***SELLOS** – Deseo intercambiar con filatelistas serios, series completas nuevas de todo el mundo. Ofrezco sellos nuevos de cualquier país. Busco contacto con filatelistas de Venezuela, Hago envío por correspondencia certificada. Respondo a todos siempre por esta misma vía. **SR. ERLÁN PÉREZ GALLARDO (Fp)**, Calzada de Palatino, 161 interior E/.Esperanza y Armonía, Cerro, C. Habana, C.P. 12000 CUBA. FOL-063.

POLÔNIA

***STAMPS** – I'm interesting in Exchange of stamps with worldwide – mint – FDC of Fauna, Chess, WWF, Shell, Olympic Games and first of all pontificate of Pope John Paul II. I offer Poland and European countries stamps. Also Lagerpost 1939-45 years. **MR. JAN MALYSA (Fp)**, Ul. Tarnowska 23a, 33-300 Nowy Sacz, POLAND. L-Engl. FOL-063.

***I'M INTERESTED** in collecting Stamps, Postcards, and View Cards at subject: Flora, Fauna, Trains, Aviation, Navy; Brasil 2001-2010 and worldwide. I offer stamps: Poland, Russia, Ukraine, Belarus. **MR. MANIECKI WALDEMAR (Fp)**, 43-303 Bielsko-Biala, ul. Czwartaków 3/4, POLSKA (POLAND). L-Engl. FOL-63.

PORTUGAL

***POSTAIS MÁXIMOS** – Troco, vendo ou compro Postais Máximos dos mais diversos temas. **LUIS MANUEL (Fp)**, Av. D. António Correia de Sá, 143 - 4º D, 2745.244 Queluz, PORTUGAL. FOL-063.

SLOVAKIA

***CORRESPONDENCE- I AM collector** of Stamps, Coins, Banknotes, unused colored View Cards, dolls in national costume from the whole world. I'd like to find penpals from all lands. I am a

well-known clairvoyant with international paranormal esoteric contacts. I myself wrote two esoteric books and would like to find friends which are also interested in the sciences too. I can feel with everyone nextly to tell also your Destiny. **MRS. IZABELLA CSABAIÓVÁ (Fp)**, street **Gábora Bethlena 28, 940 78 Nové Zámky, SLOVAKIA**. Birthday: **26.Oct.1948**. L-Hungarian.Engl.Deut.Russian.Slovakian.Czech. FOL-063.

TODOS RECADOS publicados neste espaço são de assinantes e colaboradores do jornal **FILACAP**. Outros anúncios semelhantes podem ser vistos em nosso site <http://ac.filacap.sites.uol.com.br/recados.htm>.

Veja também nosso site: www.filacap.com.br.

LEIA E ASSINE o jornal **FILACAP**. Apenas R\$ 25,00 por ano – 4 edições. Informações e ficha para assinatura em nossos sites: <http://ac.filacap.sites.uol.com.br> ou www.filacap.com.br. E-mail: ac.filacap@uol.com.br.

APOIO CULTURAL



Já está disponível em nosso site, nossa Venda Especial 004 com encerramento em **dia 24/10**. Ela é composta de 637 itens com mais de 880 imagens. São itens de ótima qualidade e com preços bem abaixo dos que costumamos ofertar, divididos da seguinte forma:

- Brasil - 54 itens
- Alemanha - 175 itens
- Países / Temáticos - 385 itens
- História Postal Temática - 23 itens

Aproveite, 94 itens são com preço inicial **Livre**. Você pode lançar o valor que desejar. Temos uma novidade em nosso índice. No final dele, você encontrará uma listagem com os principais temas e seus respectivos itens. Você que faz temáticos, não deixe de conferir. Quer pagar com cartão de crédito, ou tem crédito parado no **Paypal**? Aproveite para pagar o que comprar conosco.

Acesse nossa **VENDA ESPECIAL 004** no: <http://www.laffbr.com/leilao/listlei.html>.
Ou entre em contato conosco pelos e-mails: a-amato@uol.com.br, laff@laffbr.com e sac@laffbr.com.