



Caixa Postal 06, Cachoeira Paulista/SP, 12630-970 BRASIL

Site: www.filacap.com.br. E-mail: ac.filacap@gmail.com

Boletim Eletrônico nº 106 – 27/07/2012

FILATELIA

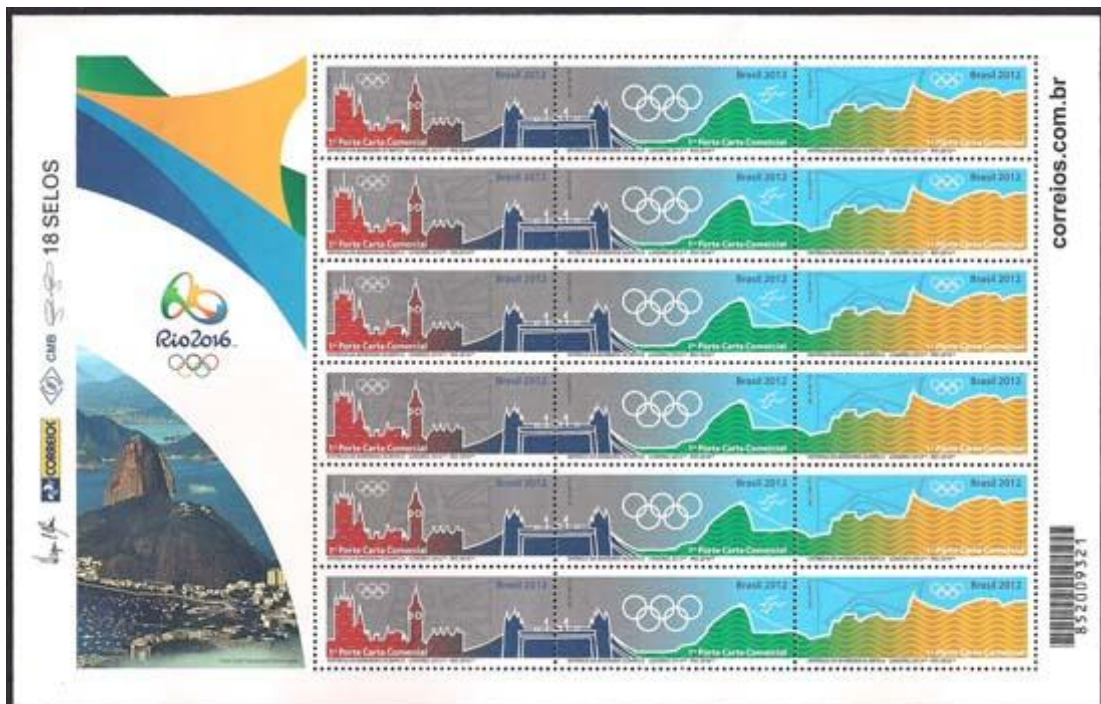

Entrega da Bandeira Olímpica
Londres 2012™ Rio 2016™

R\$2,60
Brasil 2012

R\$2,60
Brasil 2012

Logo 198

CORREIOS

CMB

2 SELOS

852009348

correios.com.br

18 SELOS

Rio 2016

Logo 198

CORREIOS

CMB

18 SELOS

852009348

correios.com.br



*BRASIL- 27.07.2012, Entrega das Bandeiras Olímpica e Paraolímpica – Londres 2012 e Rio 2016. (cortesia do site: www.selosefilatelia.com.br).



*ALEMANHA- 12.04.2012, Jogos Olímpicos Londres 2012 (€0.90 + 0.40).



*ARUBA- 05.04.2012, Jogos Olímpicos Londres 2012 (4 x 500c).



*AUSTRÁLIA- 05.06.2012, Estrada para Londres 2012 (60c).



*BÉLGICA- 21.05.2012, Jogos da XXX Olimpíada Londres 2012 (porte 1 Mundial).



*CHIPRE- 21.03.2012, Jogos Olímpicos Londres 2012 (€0.22, €0.26, €0.34 e €0.43).



*ESLOVÊNIA- 25.05.2012, Jogos Olímpicos Londres 2012 (€0.77 e €0.92).



*ESTÔNIA- 01.06.2012, Jogos Olímpicos Londres 2012 (€1.10).



*ISLÂNDIA – 03.05.2012, Jogos Olímpicos 2012 (580 ISK).



*LIECHTENSTEIN- 14.06.2012, Jogos Olímpicos Londres 2012 (CHF 1.00 e CHF 1.40).



*LITUÂNIA- 08.06.2012, XXX Jogos Olímpicos – Londres 2012 (3.35 Lt e 3.55 Lt).



*NAMÍBIA- 16.04.2012, Olimpíadas Londres 2012 (N\$2.90, N\$4.80, N\$5.40 e N\$6.50).

NUMISMÁTICA



O Banco Central do Brasil lançará, em agosto deste ano, duas moedas comemorativas em homenagem à entrega da Bandeira Olímpica ao Brasil. Esse lançamento é fruto de trabalho conjunto entre o Banco Central do Brasil, a Casa da Moeda e o Comitê Organizador dos Jogos Olímpicos e Paraolímpicos Rio 2016. Será lançada moeda bimetálica especial de R\$1, que traz em seu averso, no núcleo prateado, a legenda "Brasil" com a logomarca dos Jogos Rio 2016 e, no centro da composição, a Bandeira Olímpica. No anel dourado encontram-se as legendas "Entrega da Bandeira Olímpica" e "Londres 2012-Rio 2016". Das 2.016.000 moedas que serão produzidas, uma parte será comercializada em embalagens especiais para fins de colecionismo e o restante será colocado em circulação por meio da rede bancária. Também será produzida moeda comemorativa, em prata, com valor de face de R\$5, e tiragem inicial de 5 mil peças. Em seu averso, a bandeira olímpica ocupa o centro da composição, que se completa com a legenda "Entrega da Bandeira Olímpica" e a logomarca dos Jogos Rio 2016. No reverso, destaque para a ilustração alusiva a dois ícones das cidades olímpicas: a Tower Bridge,

representando Londres, e o Cristo Redentor, representando a cidade do Rio de Janeiro. Completam a composição o valor de face e a legenda "Londres 2012-Rio 2016" e "Brasil"



***ESLOVÊNIA-** 2012, 100 anos da Primeira Medalha Olímpica. Moeda de €3 – material: disco- 75Cu25Ni e anel- 78Cu20Zn2Ni; peso: 15g; diâmetro: 32mm; produção: 300.000 peças; preço de venda: €3. Moeda de €30 – material: Ag 925/1000; peso: 15g; diâmetro: 32mm; produção: 3.500 peças; preço de venda: €40. Moeda de €100 – material: Au 900/1000; peso: 7g; diâmetro: 24mm; produção: 2.500 peças; preço de venda: €300.



*ESPANHA- 2012, Campeões da Europa 2012 – Moeda de €200 – material: Au 999/1000; diâmetro: 30mm; peso: 13,5g; produção: 4.000 peças. Moeda de €10 – material: Ag 925/1000; diâmetro: 40mm; peso: 27g; produção: 20.000 peças.



- ***PORTUGAL-** 20.07.2012, Jogos Olímpicos de Londres – três moedas de €2.50 em Cuproníquel (peso 10g; produção: 300.000 peças), Prata 925/1000 (peso: 12g; produção: 10.000 peças) e Ouro 999/1000 (peso: 15,1g; produção: 1.500 peças); todas moedas tem diâmetro de 28,00mm e arte de José João de Brito.



- ***REINO UNIDO-** 2012, Olimpíadas, de Londres ao Rio – Moeda de £2.00 – material: centro-cuproníquel e anel – níquel-latão; diâmetro: 28,4mm; peso: 12g; qualidade: BU.



- ***COSTA RICA-** Ago/2012, novas cédulas de 5.000, 10.000 e 50.000 Colones.



*SAMOIA- 2012, comemoração aos 50 anos de independência – cédula de 50 Tala.



*TAILÂNDIA- Em 9 de agosto próximo serão colocadas em circulação cédulas comemorativas aos 80 anos de S. M. a Rainha e aos 60 anos de S. A. R. Príncipe Herdeiro Maha Vajiralongkorn.



BRASIL – CÉDULAS DE 10 E 20 REAIS - O Banco Central lançou dia 23.07 último as novas cédulas de R\$ 10 e R\$ 20, que fazem parte da segunda família do Real. As novas cédulas possuem diversos elementos de segurança de fácil identificação, semelhantes aos que aparecem nas novas notas de 50 e 100 reais, como a marca d'água e o número escondido. A novidade é o número que muda de cor no canto superior direito. Ao movimentar a nota, a cor do numeral correspondente ao valor da cédula muda do azul para o verde, enquanto uma

barra brilhante parece rolar sobre ele. Esse novo elemento traz ainda mais segurança e facilidade para o cidadão na hora de verificar a autenticidade das cédulas. Já estão em circulação, desde dezembro de 2010, as cédulas de R\$ 50 e R\$ 100 desta nova família. Ainda não há previsão para lançamento das novas notas de R\$ 2 e R\$ 5. As cédulas desta família contêm novos elementos de segurança e possuem tamanhos diferentes, para facilitar a identificação.

TELECARTOFILIA

vivo SEMPRE 12 reais
Validade dos créditos: 30 dias
Informações: vivo.com.br/recargas
CHAME SEUS AMIGOS PARA O VIVO SEMPRE. SÃO SÓ R\$ 0,05 POR MINUTO.
Cadastre-se no *9003.

vivo SEMPRE 18 reais
Validade dos créditos: 30 dias
Informações: vivo.com.br/recargas
CHAME SEUS AMIGOS PARA O VIVO SEMPRE. SÃO SÓ R\$ 0,05 POR MINUTO.
Cadastre-se no *9003.

vivo CHIP
Cobertura e economia para você falar muito.
128KB

vivo Vivo Som de Chamada.
A música "Lágrimas" é grátis por 15 dias.
8 reais
Validade dos créditos: 10 dias
Informações: www.vivo.com.br/recargas
Personalize o som que seus amigos escutam quando te ligam. Envie SMS com a palavra VL para o número 2002. www.vivo.com.br/somdechamada.

40
Em Londrina, um orelhão sempre perto de você!
Sercomtel 43
CARTÃO TELEFÔNICO
* Comodidade, praticidade e economia com o controle de seus gastos.

50 unidades
Fale até 100 min.
A partir de 15 de Abril todos os serviços da Telefônica passam a se chamar Vivo.
www.telefonica.com.br/vivo
Cartão para Telefones Públicos

*BRASIL- Colaboração de Luiz Carlos Martins, de Londrina/PR (lmartins@sercomtel.com.br): Vivo – pré-pagos de R\$ 12,00, R\$ 18,00 e chip de 128 Kb; Vivo – divulgação da música “Lágrimas”, da dupla Victor e Leo (recarga de R\$ 8,00); Sercomtel – 04/2012 – Um orelhão sempre perto de você – reserva indígena de Apucarantina (10.000 cts); Telefônica – anunciando a troca de nome para VIVO.

CARTOFILIA

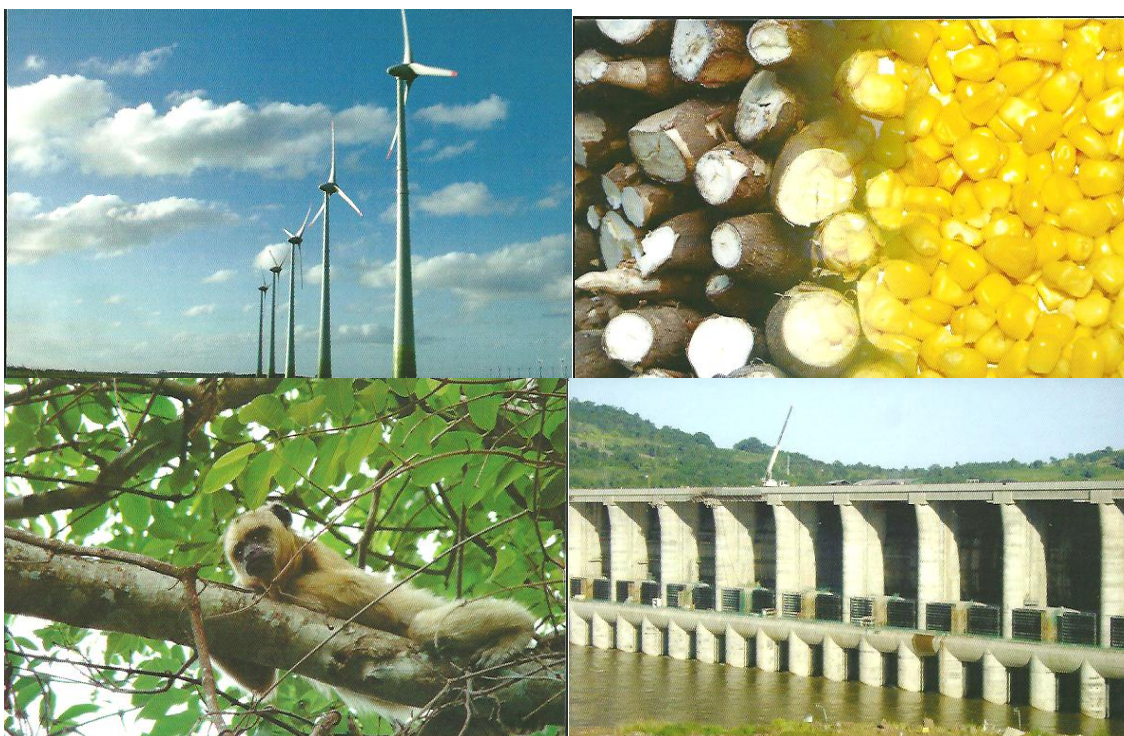

NOVOS POSTAIS DA SCHMITTSTAMPS - Do nosso colaborador Dr. Eduardo Schmitt, da Scmittstamps (www.schmittstamps.com.br), recebemos mais postais, dos quais destacamos acima: Energia Eólica (estampa 291), Alimentos – Milho e Mandioca (estampa 292) e, de uma série de 24 postais com temas da Conferência Rio+20, Preservação da Mata Nativa e Animais silvestres e Energia Hidrelétrica. **No site citado encontrarão muitos outros postais, principalmente os que servirão de base para preparação de Postais Máximos.** Nossos agradecimentos pela cortesia.

NOTÍCIAS E INFORMAÇÕES

FILACAP

EXPOFIL

LORENA 2012

FILACAP

EXPOFIL

M M D C

CORREIO MILITAR

Geraldo de Andrade Ribeiro Jr.

Junte-se a nos. Solicite hoje mesmo sua assinatura.

FILACAP

***NOVAS EDIÇÕES ESPECIAIS DO FILACAP – EXPOFIL LORENA 2012** - Nesta edição: A Filatelia em Lorena - **José Antonio Bittencourt Ferraz**; Ilha de Trindade e James Aloysius Harden-Hickey - **Reinaldo Jacob**; A Filatelia e os Temas - **Ana Lúcia Loureiro Sampaio**; Como Identificar um Máximo Postal? - **Agnaldo de Souza Gabriel**; Historia de la Fabricación de Pelotas de Fútbol - **Prof Jorge Casalia / Grupo PODIUM**; L.A.T.I. - Linhas Aéreas Transcontinentais Italianas S.A. - **Wady Nagem Vidal**; A Ordem dos Piciformes vista através da Maximafilia - **Américo Rebelo**; Mistérios da Madrugada - Parte I - **Peter Meyer**; Bloco do "Estado Novo" - **Mário Xavier Júnior**. **CORREIO MILITAR MMD C** - Trabalho Histórico sobre o Correio Militar M.M.D.C. durante a Revolução de 1932. Autor: Geraldo de Andrade Ribeiro Jr., presidente da FEFIESP, vice-presidente da FEBRAF e membro do Instituto Histórico e Geográfico de São Paulo. Se você ainda não é assinante do jornal FILACAP, assine agora,, por apenas R\$ 25,00 por ano, e receba as duas edições especiais. Solicite sua assinatura para: filacap@bol.com.br.



***CAFÉ COM FILATELISTAS - Filatelistas se reúnem em BH e pedem valorização do hobby** - “O pessoal mais novo não tem interesse em colecionar selo. Falta divulgação para incentivar a filatelia”. O desabafo do aposentado Luiz Fernando Castro, de 66 anos, foi engrossado por um grupo de colecionadores de selos, cartões-postais e moedas que compareceu, ontem, ao “Café com Filatelistas”. O evento foi na agência central dos Correios, em Belo Horizonte. “Queremos mais respeito por parte da prefeitura. Falta estrutura para nossas reuniões”, reclamou o jornalista Roberto Rosário, de 68 anos. Ele, que coleciona selos do mundo, da fauna, do século XIX e sobre o Natal, alega que os filatelistas ficam desprotegidos e, muitas vezes, nem têm lugar para sentar. O atual local de reunião, em frente à administração do Parque Municipal, não está atendendo à demanda do grupo. Regado a suco, café, biscoito e bolo, o “Café com Filatelistas” teve maioria masculina. As mulheres foram representadas pela escritora e colecionadora Maria Zilá Teixeira, de 59 anos, autora de três livros, entre eles “O Negro na Filatelia”. (Fonte: HOJE EM DIA, 28/06/2012).

***LANÇADA BIBLIOTECA VIRTUAL** - Os filatelistas contam, desde junho, com uma biblioteca virtual em franca expansão. O website Global Philatelic Library (www.globalphilateliclibrary.org) reúne algumas das melhores ferramentas de pesquisa em Filatelia. A iniciativa é fruto de uma parceria entre a Biblioteca de Pesquisa Filatélica Americana, o Museu Nacional Postal Smithsonian e a Sociedade Real Filatélica de Londres. A criação do índice filatélico é um projeto antigo, já mencionado em correspondências das entidades organizadoras no final do século XIX. Com a internet, o projeto tornou-se viável. No site, é possível pesquisar, localizar e acessar

publicações filatélicas das bibliotecas parceiras. Outras dezesseis bibliotecas filatélicas já aderiram ao projeto, disponibilizando seus acervos. A iniciativa é endossada pela AJIP - Associação Internacional de Jornalistas Filatélicos e pela Comissão de Literatura da FIP - Federação Internacional de Filatelia. Entre outras publicações, lá está o jornal FILACAP e o especial do mesmo jornal MAXIMAFILIA DIDÁTICA.

***ENCONTRO MENSAL DE TROCAS DE SELOS EM SÃO PAULO** – As próximas datas são: 18 DE AGOSTO, 22 DE SETEMBRO, 27 DE OUTUBRO, 24 DE NOVEMBRO e 08 DE DEZEMBRO. O Local é no **CLUBE KOLPING** (Obra Social Kolping), situado na R. Barão do Triunfo, 1.213, no Campo Belo – São Paulo SP. O Horário é das 11h00 às 17h00.

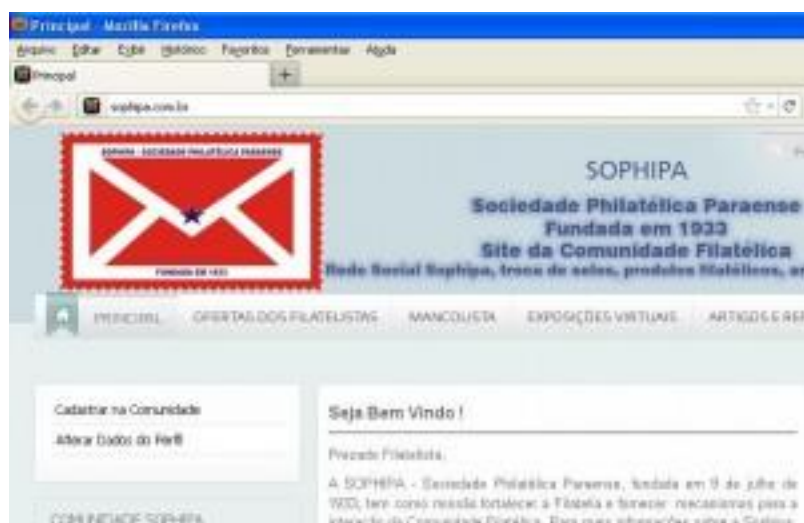

***FILATELISTAS DO PARÁ LANÇAM WEBSITE** - A Sociedade Philatélica Paraense lançou, neste mês, seu [website](#). A página é um ponto de encontro virtual dos associados, além de promover a integração entre filatelistas do norte do Brasil e do mundo. Em Belém, as reuniões da agremiação acontecem no 2º sábado de cada mês. Quinta associação filatélica mais antiga do Brasil, a Sophipa atuou por meio século desde a fundação, em 1933, até ser desativada, na década de 1980. Renasceu em 2011, por iniciativa de um grupo de filatelistas, com apoio dos Correios, e já se tornou uma das associações mais ativas do norte do país. A Sophipa é parceira do projeto Correio nas Escolas, que estimula usos pedagógicos do selo postal e das correspondências. Estampilhas doadas pela entidade são usadas em oficinas filatélicas juvenis do Pará. “O conhecimento estimula os filatelistas a cultivar seu hobby”, afirma Paulo Sérgio Silva, diretor administrativo e financeiro da entidade. “Sabemos da importância da internet, mas é preciso que as crianças não percam o contato com o mundo real.”

***8º ENCONTRO FILACAP DE COLECIONADORES E EXPOFIL LORENA 2012** – Dias 23 e 24 de junho p.p. foram marcados pela realização do 8º ENCONTRO FILACAP DE COLECIONADORES, evento que já se tornou tradicional na região do Vale do Paraíba. O palco do Encontro foi o prédio histórico da Casa da Cultura de Lorena, que abrigou também, de 23 a 27 de junho, a EXPOFIL LORENA 2012. Organizado pela Associação Cultural Filacap e pelo Clube Filatélico e Numismático de Lorena, o evento teve o patrocínio da Empresa Brasileira de Correios e Telégrafos e apoio da Prefeitura Municipal de Lorena através da Secretaria de Cultura e Turismo, da Câmara Municipal

de Lorena, do Lions Clube de Lorena e das entidades ligadas à Filatelia: FEBRAF, FEFIESP, ABRAJOF e ABCF.

Comerciantes presentes: Emílio Bassoi, Sorocaba/SP; Hélio César Xavier, São Paulo/SP (Xavier Coleções), João Marcelo Arriola, Pinhais/PR (Marcelcart Colecionismo), Reinaldo Amaral de Oliveira, Caçapava/SP (Numistar), Roberto de Sousa Silveira, Limeira/SP (Filatélica Brasília) e Wubert Martinez, São Paulo/SP (Lojinha Paulista).

PARTICIPANTES DA EXPOFIL LORENA 2012

AMERICANA/SP

- Alessandra Gabriela Spagnol Dechen – “As Grandes Mulheres”.
- Amanda Spagnol Dechen – “Meus Passarinhos”.
- Antonio Carlos Andrade – “Cédulas do Brasil – Período 1942 a 2000” (Numismática) e “História dos Transportes”.
- Elimar Garcia – “Sobrecartas com Selos comemorativos no Padrão ‘Cruzeiro’ (1942 a 1950)”.
- Frederico Guerra da Silva – “Navegadores Portugueses”.

BRASÍLIA/DF

- César Augusto de Souza Procópio – “Correios do Brasil – Seus Selos, Suas Agências – O Ser Humano. Esportes – Futebol”.

CACHOEIRA PAULISTA/SP

- Carlos José de Castro Vasconcellos e Laerte Galocha Lobão – “Selos do Brasil – Futebol”.
- Lair José de Oliveira – “Brasil em Quadras”.

GUARATINGUETÁ/SP

- Jorge Luiz Gonçalves – “Defesa Aérea – Defendendo os Céus Brasileiros”, “Brasília – Do Abstrato ao Concreto” e “O Antigo Testamento”.

JALES/SP

- José Antonio Pires Fuzari – “ Antártica, O Continente de Todas as Nações”.

LORENA/SP

- Ivette Di Domênico – “A Fé e a Filatelia”.
- João Bosco Pereira de Oliveira – “Escotismo”.
- José Antonio Bittencourt Ferraz – “Brasil – Suas Guerras e Revoluções”

OLÍMPIA/SP

- Omar Eduardo de Nadai – “Função das Flores” e “Usos e Simbolismos das Flores”.

PIRACICABA/SP

- Fernando Cesar Silvano – “Clube dos Treze” e “Copa do Mundo”.

QUELUZ/SP

- Vicente de Paulo Vale – “Nações Unidas”.

RESENDE/RJ

- Paulo Pefani Carvalho Daróz – “Copas do Mundo de Futebol em Selos”, “Animais do Zoológico” e “Finlândia”.

SÃO JOSÉ DO RIO PRETO/SP

- Agnaldo de Souza Gabriel – “As Princesas D’Água de Minas Gerais” (Cartofilia), “Aves Brasileiras”, “Biografias da Fé Cristã”, “Meu Brasil é o Máximo” e “Bilhete Postal e Cartão-Postal no Brasil de 1880 a 1933”.

SÃO PAULO/SP

- Geraldo de Andrade Ribeiro Jr. – “Correio Militar MMDC”.

Nossos agradecimentos à Empresa Brasileira de Correios e Telégrafos, patrocinadora do evento, à Prefeitura Municipal de Lorena e Secretaria de Cultura e Turismo, pela excelente recepção aos

nossos convidados, à Câmara Municipal de Lorena, ao Lions Clube de Lorena, à FEBRAF, à FEFIESP, à ABRAJOF e à ABCF pelo apoio. Nosso agradecimento especial aos participantes da EXPOFIL LORENA 2012, aos comerciantes que participaram do Encontro, aos visitantes, aos funcionários da Casa da Cultura de Lorena e a todos que direta ou indiretamente colaboraram para o êxito do evento.

Abaixo algumas fotos do 8º ENCONTRO FILACAP DE COLECIONADORES e da EXPOFIL LORENA 2012.







Mais fotos no blog www.lorenafilatelia.blogspot.com.

CRUZEIRO 2012 – 4ª EXPOSIÇÃO FILATÉLICA ESTADUAL DE UM QUADRO

PALMARÉS:

MEDALHA DE VERMEIL

- ALMIR BUFALO – *HISTÓRIA POSTAL DE JUNDIAHY/SP (1850 – 1908)* - (72 pontos).
- MAURÍCIO MELO MENESES – *CRISTIANISMO REFORMADO* - (69 pontos).
- JÚLIO SÍLVIO DE SOUZA BUENO – *OS SENHORES DA NOITE* – (67 pontos).
- ROBERTO MARTINEZ RODRIGUEZ – *BESOUROS, AMIGOS OU INIMIGOS?* - (65 pontos).

MEDALHA DE PRATA GRANDE

- JOÃO GUSTAVO BRASIL CARUSO – *EFEITO ESTUFA* – (63 pontos).
- AGNALDO DE SOUZA GABRIEL – *BRASÍLIA NA VISÃO DE OSCAR NIEMEYER* – (62 pontos).
- FREDERICO GUERRA DA SILVA – *NAVEGADORES PORTUGUESES NOS DESCOBRIMENTOS* – (60 pontos).
- JOÃO ALBERTO CORREIA DA SILVA – *ITAIPU, A PEDRA QUE CANTA* – (60 pontos).
- FERNANDO CÉSAR SILVANO – *PRO MEMORIAL COLOMBIANO* – (60 pontos).
- ITALO JOÃO PAGNI – *BRASÍLIA, UM ANTIGO SONHO QUE SE TORNOU REALIDADE* – (60 pontos).
- JORGE ANTONIO XAVIER PINET – *A COMPAGNIE GÉNÉRALE AÉROPOSTALE NO BRASIL* – (60 pontos).
- PAULO PEFANI CARVALHO DARÓZ – *PEIXES DOS MEUS AQUÁRIOS* – (60 pontos).
- JORGE LUIZ GONÇALVES – *BRASÍLIA - DO ABSTRATO AO CONCRETO* – (60 pontos).
- FERNANDO HENRIQUE BRANDÃO MOLENTO – *O CANTO DO GUARANI* – (60 pontos).

MEDALHA DE PRATA

- ANTONIO CARLOS FERNANDES – *ERROS E ACERTOS NOS CARIMBOS COMEMORATIVOS, PROPAGANDÍSTICOS E OBLITERADORES* – (57 pontos).
- MYRNA LIMA SANTOS – *A MAGIA DA DANÇA ATRAVÉS DA MÚSICA* – (55 pontos).
- ROBERTO DE AZEVEDO MOREIRA FILHO – *BRAPEX – EXPOSIÇÃO FILATÉLICA BRASILEIRA* – (55 pontos).
- ARLAN DOS SANTOS ARGÔLO – *GÊNERO E RELIGIÃO, A MULHER NA MAXIMAFILIA* – (53 pontos).

MEDALHA DE BRONZE PRATEADO

- ALUISIO DE OLIVEIRA QUEIROGA – *BRASÍLIA, 50 ANOS* – (51 pontos).
- GERSON FRANCISCO QUINHONE – *GOLEIROS, HERÓIS OU VILÕES...* – (51 pontos).
- JOAQUIM HELÊNIO ALBUQUERQUE GOMES – *LÊNIN – O MITO DO SÉCULO XX* - (50 pontos).
- JORGE LUIZ GONÇALVES – *DEFESA AÉREA* – (50 pontos).
- ROBERTO ANTONIO ANICHE – *GRANDES MESTRES E GRANDES ÓPERAS* – (50 pontos).
- ANTONIO CARLOS FERNANDES – *MOGI RECEBE VISITANTES ILUSTRES* – (50 pontos).
- ROBERTO DE AZEVEDO MOREIRA FILHO – *ACIDENTES DE PICOTAGEM* – (50 pontos).
- ITALO JOÃO PAGNI – *JORNALISMO SÉRIO, A ÉTICA ACIMA DE TUDO* – (50 pontos).
- ITALO JOÃO PAGNI – *ARQUITETURA RELIGIOSA NO BRASIL COLONIAL* – (50 pontos).
- ANTONIO CARLOS FERNANDES – *JOSÉ DE ANCHIETA - SANTO, APÓSTOLO E PADROEIRO DO BRASIL* – (50 pontos).

MEDALHA DE BRONZE

- JOAQUIM HELÊNIO ALBUQUERQUE GOMES – *PROGRAMA ESPACIAL SOVIÉTICO* – (47 pontos).
- JOSÉ ANTONIO BITTENCOURT FERRAZ – *VIA SACRA – PAIXÃO E MORTE DE JESUS CRISTO* – (47 pontos).
- ANTONIO CARLOS FERNANDES – *NOSSA SENHORA APARECIDA, RAINHA E PADROEIRA DO BRASIL* – (46 pontos).
- ANTONIO CARLOS ANDRADE – *HISTÓRIA DOS TRANSPORTES* – (46 pontos).
- ROBERTO DE AZEVEDO MOREIRA FILHO – *FORMAS ESTRANHAS* – (45 pontos).
- ROBERTO ANTONIO ANICHE – *SEMANA DE ARTE MODERNA DE 1922* – (43 pontos).
- ANTONIO CARLOS ANDRADE – *LOCOMOTIVAS* – (42 pontos).
- ALUISIO DE OLIVEIRA QUEIROGA – *PERSONALIDADES* – (42 pontos).
- JOÃO BOSCO PEREIRA DE OLIVEIRA – *ESCOTISMO* – (42 pontos).

-GÜNTER KARL HERMANN ROSSBERG – *PERSONALIDADES DA ALEMANHA FEDERAL RETRATADAS EM SELOS EM SELOS POSTAIS* – (40 pontos).

-JORGE LUIZ GONÇALVES – *ANTIGO TESTAMENTO* – (40 pontos).

-TAKEO TSUTSUMI – *PINTURAS DO JAPÃO* – (40 pontos)

Jurados: Geraldo de Andrade Ribeiro Jr. e Reinaldo Jacob.

PARTICIPAÇÃO ESPECIAL

-GERALDO DE ANDRADE RIBEIRO JR. – *CORREIO MILITAR MMDC.*

-JOSÉ ANTONIO BITTENCOURT FERRAZ – *BRASIL, SUAS GUERRAS E REVOLUÇÕES.*

-MAIZA DE CÁSSIA JACOBINI JACOB – *ESPORTES NA FILATELIA.*

-REINALDO JACOB – *PRIMEIRO ANIVERSÁRIO DO ESTADO NOVO DO GOVERNO DE GETÚLIO*

Observação: Na próxima edição do FILACAP ON LINE fotos do evento.

ENCONTROS

26º Encontro Paulistano de Filatelia



*Entrega da Sétima Olimpíada
Linha 7 - Brasil - Rio de Janeiro*

O Diretor Regional dos Correios de São Paulo Metropolitana, Wilson Abadio de Oliveira, e o Presidente da Federação das Entidades Filatélicas do Estado de São Paulo (Fefiesp), Geraldo de Andrade Ribeiro Jr., convidam para o 26º Encontro Paulistano de Filatelia, ocasião em que será comemorado o Dia do Selo Postal Brasileiro.

Programação:

- Lançamento do selo Série Olimpíada 2012: Entrega das Bandeiras Olímpica e Paraolímpica
- IV Expo SPP – Exposição filatélica comemorativa ao Dia do Selo

Data: 28/07/2012 – sábado
Local: Agência Filatélica Dom Pedro II
Prédio Histórico dos Correios
Av. São João, s/nº, mezanino
Vale do Anhangabaú - São Paulo - SP
Horário: 9h às 13h
Mais informações: (11) 3326-9858/9245

Realização:



Apoio:





***28.07.2012, Encontro Paulistano de Filatelia** – Local: Prédio Histórico dos Correios, Av. São João, s/nº, mezanino, São Paulo/SP; horário; 09h30 às 12h00. Exposições e Palestra.
Realização: FEFIESP, CORREIOS e SPP.



***Dias 04 e 05.08.2012, Encontro Filatélico e Numismático de Santa Catarina.** Local: Hotel Castelmar, Florianópolis/SC. Promoção: AFSC – Associação Filatélica e Numismática de Santa Catarina. Informações: www.afsc.org.br.

***Dias 10 e 11.08.2012, Encontro de Colecionadores de Cartões Telefônicos, Selos, Moedas, Cédulas, Marcas de Cigarro e outros itens colecionáveis em São Paulo.** Local: Rua 24 de Maio, 247 – Sala 61, República, São Paulo/SP. Horário: das 09h00 às 18h00. Entrada franca. Informações: com Xavier – xaviercolecoes@yahoo.com.br – tels. 11-3223-3228/8044-8999 (Oi).

***Dias 17 e 18.08.2012, Encontro da SNB.** Informações: www.snb.org.br.

***25.08.2012, Encontro Paulistano de Filatelia** – Local: Prédio Histórico dos Correios, Av. São João, s/nº, mezanino, São Paulo/SP; horário; 09h30 às 12h00. Exposições e Palestra. Realização: FEFIESP, CORREIOS e SPP.

***Dias 07 e 08.09.2012, Encontro de Colecionadores de Cartões Telefônicos, Selos, Moedas, Cédulas, Marcas de Cigarro e outros itens colecionáveis em São Paulo.** Local: Rua 24 de Maio, 247 – Sala 61, República, São Paulo/SP. Horário: das 09h00 às 18h00. Entrada franca. Informações: com Xavier – xaviercolecoes@yahoo.com.br – tels. 11-3223-3228/8044-8999 (Oi).

***De 13 a 15.09.2012, 9º Encontro de Multicoleccionismo do Ceará.** Local: Fábrica de Negócios – Hotel Praia Centro, Av. Monsenhor Tabosa, 740, Fortaleza/CE. Horário: das 09h00 às 18h00 – entrada franca. Informações: Sérgio Pinheiro – Vera Lúcia Pinheiro: encontro2012@ceacard.com.br.

47^o encontro nacional da sociedade numismática paranaense



***Dias 28 e 29.09.2012, 47º Encontro Nacional da Sociedade Numismática Paranaense.** Local: Hotel Elo Inn, Curitiba/PR.

***Dias 05 e 06.10.2012, Encontro da SNB.** Informações: www.snb.org.br.

***Dias 12 e 13.10.2012, Encontro de Colecionadores de Cartões Telefônicos, Selos, Moedas, Cédulas, Marcas de Cigarro e outros itens colecionáveis em São Paulo.** Local: Rua 24 de Maio, 247 – Sala 61, República, São Paulo/SP. Horário: das 09h00 às 18h00. Entrada franca. Informações: com Xavier – xaviercolecoes@yahoo.com.br – tels. 11-3223-3228/8044-8999 (Oi).

***Dias 19 e 20.10.2012, Encontro de Multicoleccionismo de Taquara.** Organização: Clube Filatélico e Numismático de Taquara/RS.

Encontro Nacional de Colecionadores - Brasília

A Associação Filatélica e Numismática de Brasília - AFNB tem a honrar de convidá-los para participar do 5o. Encontro Nacional de Colecionadores, em Brasília - DF



Período: 26 a 28 de outubro de 2012

Local do evento: Mercure Hotel - Asa Norte - Brasília (DF)

Reservas de Mesas*:

Sr. Cleber Coimbra (61) 3272-3812

Sr. Luiz Borba (61) 3380-1807

Sr. Junior ou Sra. Lucicleide (61) 3327-3643 / 92198243

Hospedagem **: mesmo local do evento

26/10 – Sexta Feira

08:00h – *Credenciamento dos participantes*

09:00h – *Abertura do Encontro e comercialização nas mesas*

12:00h – *Almoço Livre*

14:00h – *Reinício dos trabalhos*

19:00h – *Final das atividades do dia*

27/10 – Sábado

08:00h – *Abertura e reinício da comercialização nas mesas*

12:00h – *Almoço Livre*

14:00h – *Reinício dos trabalhos*

16:00h – *Leilão opcional*

18:00h – *Final das atividades do dia*

20:00h – *Jantar Festivo, por adesão*

28/10 – Domingo

08:00h – *Abertura e reinício da comercialização nas mesas*

12:00h – *Almoço Livre*

14:00h – *Reinício dos trabalhos*

18:00h – *Encerramento do Encontro*

* Mesas de 1,40m x 0,70m - preço unitário R\$ 250,00

** - condições single- 179,00 e duplo - 195,00 (todos com serviço de 5%) - telefone (61)3424-2499 (mencionar que é participante do evento). Prazos para garantir o valor da diária até 5 de outubro. Tarifa sujeito a disponibilidade.

***Dias 09 e 10.11.2012, Encontro de Colecionadores de Cartões Telefônicos, Selos, Moedas, Cédulas, Marcas de Cigarro e outros itens colecionáveis em São Paulo.** Local: Rua 24 de Maio, 247 – Sala 61, República, São Paulo/SP. Horário: das 09h00 às 18h00. Entrada franca. Informações: com Xavier – xaviercolecoes@yahoo.com.br – tels. 11-3223-3228/8044-8999 (Oi).

***De 16 a 18.11.2012, Encontro de Colecionismo de Brasília.** Organização: Associação Filatélica e Numismática de Brasília.

***Dias 23 e 24.11.2012, Encontro do Rio de Janeiro.** Organização: Dr. Manoel Ferreira.

***De 29.11 a 01.12.2012, Congresso de Numismática da SNB.** Informações: www.snb.org.br.

***Dias 07 e 08.12.2012, Encontro de Colecionadores de Cartões Telefônicos, Selos, Moedas, Cédulas, Marcas de Cigarro e outros itens colecionáveis em São Paulo.** Local: Rua 24 de Maio, 247 – Sala 61, República, São Paulo/SP. Horário: das 09h00 às 18h00. Entrada franca. Informações: com Xavier – xaviercolecoes@yahoo.com.br – tels. 11-3223-3228/8044-8999 (Oi).

ATENÇÃO: Agradecemos o envio das comunicações sobre eventos para: ac.filacap@gmail.com.

EXPOSIÇÕES

BRASIL



***De 12 a 18.11.2012, LUBRAPEX 2012 – XXI Exposição Filatélica Luso-Brasileira.** Local: Prédio Histórico dos Correios, Av. São João, s/nº, Vale do Anhangabaú, São Paulo/SP. Informações: Comissão organizadora: imprensa@fefiesp.com.br. **Comissário Geral:** Reinaldo Jacob - reinaldo.jacob@superig.com.br; **Comissário para Portugal:** Vítor Jacinto, Av. Almirante Reia, 70 – 3º Esq., 1150-020 Lisboa, PORTUGAL; **Comissário para Uruguai:** Francisco Barone, Maldonado 1215, 11500 Montevideo, Uruguay – fcobarone@adinet.com.uy.

1 - A inscrição deve ser efetuada por intermédio dos comissários estaduais ou do comissário geral, em formulário próprio, em 3 (três) vias, disponibilizado no site www.abrafite.com.br/formulario_lubrapex12.htm.

2 - Todas as inscrições devem estar, obrigatoriamente, acompanhadas por uma cópia da folha de plano (ou roteiro) da mesma.

3 - Os painéis expositores possuem 1,00 m X 1,20 m, com capacidade para exposição de 16 folhas de aproximadamente 22 cm X 29 cm.

4 - Taxa de Inscrição: R\$ 30,00 (€ 15,00), por painel expositor, a Classe de Um Quadro tem taxa de R\$ 50,00 (€ 25,00) e a Classe de Literatura Filatélica tem taxa de R\$ 30,00 (€ 15,00), sendo que as Classes de Filatelia Juvenil, Oficial e Especial estão isentas desta taxa.

5 - Forma de Pagamento: Cheque nominal e cruzado, em nome da Federação Brasileira de Filatelia (FEBRAF), o qual deve acompanhar a ficha de inscrição.

6 - Prazos a serem atendidos:

Inscrição expositores: até 21 de setembro

Recebimento pelo Comissário Geral: até 24 de setembro

Confirmação: 27 de setembro

Recebimento das Participações:

Via Postal: até 08 de novembro

Montagem: 08 e 09 de novembro

Desmontagem: 18 de novembro

7 - LUBRAPEX 2012

Caixa Postal 477

São Paulo – SP, CEP: 01031-970.

www.abrafite.com.br/lubrapex_2012.htm.

8 - A participação nas exposições nacionais e binacionais é fundamental, pois a classificação obtida nestas exposições é condição requerida para participação nas exposições internacionais.

9 - Podem concorrer nas Lubrapex as participações que:

a) tenham obtido anteriormente, em Exposições Nacionais ou Binacionais, no mínimo uma Medalha de Bronze Prateado ou

b) tenham obtido em Exposições Regionais no mínimo uma Medalha de Prata;

10- Para a Classe Filatelia Juvenil será considerada a idade do expositor no dia 1º de janeiro de 2012.

11 - Os jurados estarão à disposição dos expositores e do público dia 17 /11 das 09h00 às 11h30 e das 14h00 às 16h00.

12 - A LUBRAPEX 2012 estará aberta ao público diariamente, das 09h00 às 17h00, exceto no sábado, 17 de novembro quando se encerrará às 16h00.



***08 A 13.11.2013, BRASILIANA 2013 – Exposição Filatélica Mundial.** Local: Rio de Janeiro/RJ. Comemorativa aos 350 Anos da criação dos Correios do Brasil e 170 Anos do lançamento dos selos Olhos-de-Boi. Organização: Empresa Brasileira de Correios e Telégrafos e FEBRAF. Acompanhe as notícias da exposição pelos blogs: www.brasiliana2013.blogspot.com (Português) e www.brasiliana-2013.blogspot.com (English). Também foi criado um CEP promocional para a BRASILIANA 2013. Assim todo tipo de correspondência para o Comitê Executivo pode ser endereçada simplesmente com as inscrições: **EXPOSIÇÃO FILATÉLICA MUNDIAL BRASILIANA 2013. RIO DE JANEIRO / RJ – BRASIL 21941-960.**

EXTERIOR



***De 16.08 a 22.09.2012, EXPO AFE 2012 e de 17 a 22.09.2012, Primeira Exposição Filatélica do Pacífico Sul, Quito, Equador. Informações:** expoafe@gmail.com e boletinafe@gmail.com. Regulamentos e mais informações no blog: <http://afe-filateliaecuador.blogspot.com.br>.

***16 a 19.08.2012, Exposição Filatélica LIBA 2012** em comemoração aos 100 anos do primeiro selo de Liechtenstein. Local: no Lindaplatz, em Schaan. Informações: www.philatelie.li/liba-2012.html.



***De 10 a 15.05.2013, AUSTRALIA 2013 Stamp Exhibition** – Exposição Mundial FIP em comemoração ao centenário dos primeiros selos da emissão canguru. Local: Royal Exhibition Building Carlton, Melbourne, Austrália. Informações: www.australia2013.com. O Comissário para o Brasil é o Sr. Reinaldo E. Macedo, de Campinas/SP – e-mail: reinaldo_macedo@uol.com.br.

***De 02 a 14.08.2013, THAILAND 2013 World Stamp Exhibition** – Exposição Mundial FIP em comemoração aos 130 anos do selo postal tailandês e do estabelecimento do serviço postal na Tailândia. Local: Siam Paragon Shopping Complex, localizado na área comercial e de shopping de Bangkok. Estarão expostas coleções de todas categorias FIP em 2.500 quadros expositores. Informações: www.thailand2013.com. Comissário para o Brasil - Sr Carlos Dalmiro S. Soares, de Itajaí, SC; e-mail: petrofilatelista@fastmail.net.

***De 13 a 16.05.2015, LONDON 2015 EUROPHILEX** – Exposição Européia competitiva de Filatelia com aproximadamente 1.200 quadros. Local: The business Design Centre, Londres. Patrocínio FEPA com reconhecimento FIP. Informações: <http://london2015.net>; contact@london2015.net.



***De 22 a 29.05.16, NEW YORK 2016 - USA's Eleventh International Philatelic Exhibition – NY 2016**, em New York, Estados Unidos. Exposição mundial geral FIP; local: Jacob Javits Center. Informações: www.ny2016.org.

ATENÇÃO: Solicitamos aos organizadores de Encontros e Exposições, por favor, que nos enviem com antecedência informações sobre seus eventos.

RECADOS

BRASIL

***REVOLUÇÃO CONSTITUCIONALISTA DE SÃO PAULO EM 1932** – COMPRO: Cartas e Envelopes, Inteiros Postais, Cartões Postais, Documentos, etc. Enviar cópias escaneadas e/ou xerox. fsmarinho@terra.com.br e Fax: 61-3244-3635. **FOL-120**.

***COMPRO E VENDO** cédulas, moedas, selos, cartões telefônicos, fichários, folhas para cédulas e moedas. **SR. HÉLIO CÉSAR XAVIER (Fp)**, Rua 24 de Maio, 247 – Sala 61, Centro, SÃO PAULO/SP, 01041-001 BRASIL. Tels. 11-3223-3228/5385-3125 (Tim)/8044-8999 (Oi). E-mail; xaviercolecoes@yahoo.com.br. Mercado Livre: **xaviermoedas2012**. L-Port. FOL-110.

***SOPHIPA** - A Sophipa-Sociedade Filatélica Paraense, fundada em 1933, está lançando site com uma nova proposta para a comunidade filatélica. Convidamos o amigo a participar de nosso projeto para fortalecimento e engrandecimento da filatelia em nosso país. Visite nosso site, faça sua inscrição, e participe da Comunidade Sophipa, com rede social, exposições virtuais, troca e venda de selos, mancolistas, artigos e novidades. www.sophipa.com.br. Segue link de lançamento do site publicado no blog dos Correios: <http://blog.correios.com.br/filatelia/?p=8055>. FOL-108.

***NOVOS FILATELISTAS** interessados em FDC's, envelopes e selos temáticos de cães e times de futebol (principalmente) internacionais. **JAIME VIDONHO – PAI E FILHO (Fp)**, Rua Boaventura da Silva, 1.251 – Aptº 102, BELÉM/PA, 66060-060 BRASIL. L-Port. FOL-113.

***ARCA - ASSOCIAÇÃO RESENDENSE DE CARTOFILIA** – Coleciono postais de Castelos e Monumentos. Troco e vendo postais. Cartas para: **ALBERTO M. POCELLI (Fp)**, Caixa Postal 82.230, RESENDE/RJ, 27542-970 BRASIL. FOL-109.

***FILATÉLICA BRASÍLIA** – Grande estoque de selos brasileiros. Compramos e vendemos do Olho-de-Boi até os mais recentes. Também temos diversas peças especiais, inclusive variedades. Podemos ajudá-lo em sua coleção, pois atendemos mancolistas de selos brasileiros de forma a obter, nas melhores condições possíveis, o que falta em sua coleção. **FILATÉLICA BRASÍLIA (Fp)**, Rua Frederico Tetzner Sobrinho, 92, Vila Cristóvão, LIMEIRA/SP, 13480-570 BRASIL. Tel.3039-8715/3704-3120/8112-3725. Fax: 19-3704-4670 Site: www.filatelicabrasilia.com.br; e-mail: filatelicabrasilia@gmail.com; filatelicabrasilia@bol.com.br. FOL-110.

***DESEJO** manter contato com colecionadores de Cartões Postais de Estádios de Futebol e amantes deste esporte de qualquer parte do Brasil ou do mundo. Escrever para: **JULIO MONTEIRO DA SILVA (Fp)**, Caixa Postal 32, PARNAMIRIM/RN, 59140-970 BRASIL. L-Port.Espñ. FOL-109.

***NUMISTAR – ANTIGUIDADES E NUMISMÁTICA – COMPRO E VENDO** pequenos objetos antigos em geral, moedas, medalhas, condecorações, cédulas, apólices, selos, álbuns de figurinhas, livros, documentos antigos, talheres, canivetes, navalhas, facas, espadas, boinas, quepes, cantis, vidros, latas, porcelanas, isqueiros, chaveiros, abotoaduras, botões antigos, pulseiras, cordões, alianças e anéis em ouro mesmo amassados, lapiseiras, canetas tinteiro e esferegráficas, rádios antigos, relógios de bolso ou parede - mesmo parados, fivelas, freios, bridões, estribos, esporas, marchetaria, militar em geral. **NUMISTAR (Fp)**, Caixa Postal 6029–CTA, SÃO JOSÉ DOS CAMPOS/SP, 12228-970 BRASIL. E-mail: numisvale@ymail.com; cel. 12-8117-0984. FOL-110.

***PROCURO:** envelopes circulados com selos comemorativos da década de 50 até 2000. Compro ou troco por selos da Itália, do Brasil ou do Vaticano. **SR. GIOVANNI TROTTA – tel. 35-3622-0064**. FOL-109.

***ACEITO DOAÇÕES** de cartões-postais, selos, correspondências antigas, calendários de boldo antigos, etc. Desejo troca de correspondência e de postais. **SR. LAURENTINO (Fp)**, Caixa Postal 26.843 – Av. Peri Ronchetti, 765, SÃO PAULO/SP, 02633-970 BRASIL. L´Port. FOL-109.

***LOJINHA PAULISTA (Fp)**, Rua 24 de Maio, 247 – 9º andar – Conj. 92 – Sala 2, SÃO PAULO/SP, República, 01041-001 – www.lojinhapaulista.com.br. Cartões Telefônicos, Selos, Cédulas, Moedas, etc. Tels. 11-3225-0837/8276-0021 (Tim)/6132-9997(Oi)/Nextel: 55*649*11819. FOL-109.

***DESEJO** fazer novos amigos, colecionadores e pessoas afins. **COLECIONO**: Selos, Postais, Cartão Telefônico, Calendário de Bolso, Chaveiros. Responderei a todos. **SR. VALDIR RAYMUNDO GOBATO (Fp)**, Rua Coronel Berg, 1.115, Bairro das Comunicações, TABATINGA/AM, 69640-000 BRASIL. L- Port.Espñ.Frnç.Ital. FOL-107.

***FILATELIA- COMPRO** coleções de Tintureiro; História Postal Aérea do Brasil e Brasil Clássicos. **SR. PAULO ALVES (Fp)**, Rua Pajuçara, 422/101, Cocotá, Ilha do Governador, RIO DE JANEIRO/RJ, 21910-300 BRASIL. FOL-107.

***TELECARTOFILIA-** Troco Cartões Telefônicos. **SR. GETÚLIO VIEIRA ALANO (Fp)**, Rua Tancredo Feijó, 435, Bairro Rio Branco, CAXIAS DO SUL/RS, 95097-590 BRASIL. L-Port. FOL-113.

***CARTOFILIA-** Troco cartões postais de pequenas cidades. **SR. DUILIO PANCIERI (Fp)**, Av. Brasil, 1.469, Bairro Maria das Graças, COLATINA/ES, 29705-011 BRASIL. L-Port. FOL-111.

*** MONARQUIA E HERÁLDICA** – Selos, Moedas, Medalhas, Autógrafos, Fotografias do Império. Adesivos, Chaveiros, Pins da Monarquia. Livraria de História do Brasil. Venda, Compra, Consigna. www.majestatis.com.br. FOL-106.

***PROCURO** Cartões-Postais e Máximos Postais – temas: Nu Feminino, Picasso, WWF, Flora e Fauna. Contato: rene.raupp@terra.com.br. FOL-106.

***CARIMBOS POSTAIS BRASILEIROS** - Acabam de ser editados os fascículos 7 e 8 da série "Carimbos Postais Brasileiros - como colecionar carimbos". Nestes dois fascículos é abordada a questão da Administração Postal através das diretorias e administrações regionais criadas desde o Brasil Colônia, embora nosso enfoque seja apenas nos carimbos republicanos. No estudo é feita uma análise da evolução da divisão territorial do Brasil passando pelas capitânicas, províncias, estados, territórios e os dois Distritos Federais. Tudo isso foi correlacionado com os carimbos do período estudado como parte integrante da História Postal brasileira. Os oito fascículos editados cobrem uma ampla gama de tipos de carimbos já utilizados pelo correios no período republicano. A coleção completa sai por 85,00 reais já incluída a remessa pelo correio. Os interessados no tema ou em adquirirem os fascículos

podem entrar em contato comigo pelo e-mail vicpetru@hotmail.com. **VICTOR A. PETRUCCI (BR-3089) – FOL-105.**

***CARIMBOS REPUBLICANOS** – Coleciono carimbos republicanos e edito a série “COMO COLECIONAR CARIMBOS”. Os interessados em maiores informações entrem em contato pelo e-mail: vicpetru@hotmail.com. **FOL-106.**

***ACEITO** doações de selos postais, calendários de bolso, postais, cartões telefônicos usados para que possa iniciar minha coleção. **SRTA. DAIANA LUIZA DE FRANÇA (BR-3078), Rua Quinze de Novembro, 164 – Bairro dos Estados, CAMARAGIBE/PE, 54762-180 BRASIL. L-Port. FOL-108.**

***SELLOS** – Deseo intercambio de sellos nuevos con coleccionistas de todo el mundo. Temas: Aviones y Barcos. Respondo siempre. **SR. JULIO CESAR VENTURA (BR-3088), Rua Marcelo Martin Vicente, 106, SANTOS/SP, 11085-560 BRASIL. L-Port.Espñ.Engl. FOL-108.**

***PROCURO** peças filatélicas (inteiros postais, aerogramas, envelopes circulados, FDC, carimbos, fragmentos) – temas africanos e afro-americanos (escravidão, religião, música, dança, instrumentos musicais, artesanato, trajes etc.). **SR. LOUIERDES FIUZA DOS SANTOS (BR-2945), SHI/SUL – QI 21 – Conjunto 02 – Casa 07, Lago Sul, BRASÍLIA/DF, 71655-220 BRASIL. L-Port. FOL-108**

***SELOS:** Argentina, Brasil, Costa Rica e Espanha; temáticas: Abelhas e Uva/Vinho. **SR. EDNAN DIAS NETO (BR-2041), Rua Major Martinho Mourão, 200 – Cascatinha, POÇOS DE CALDAS/MG, 37701-178 BRASIL. FOL-108.**

***PROCURO** correspondentes nacionais e estrangeiros para troca de Selos e conversação e também leitores de Ficção Científica. **SR. AECIO SALVIANO T. DA ROCHA (BR-3087), Rua Nossa Senhora Aparecida, 151, GUARAÇAI/SP, 16980-000 BRASIL. FOL-115.**

***CORRESPONDÊNCIA** – Vamos trocar idéias, além de selos... e iniciarmos uma boa amizade. Livros, jornais, Revistas, Futebol de Mesa, Esperanto, Teosofia, Meio Ambiente, etc. Coleciono Selos temas: Trens, Animais, Aviões, Natal e Submarino. **SR. EDUARDO T. N. DA ROCHA (BR-0486), Caixa Postal 263, CRICIUMA/SC, 88801-970 BRASIL. L-Port.Esperanto. FOL-106.**

CUBA

***CORRESPONDÊNCIA** – Procuo amigos em todo o mundo, sem distinção de raça ou religião. Hobbies: postais, revistas, moedas e amizade. **SR. CARLOS ALBERTO PÉREZ ESPINO (Fp), Apartado 6487, Ciudad Habana, C. P. 10600 CUBA. L-Espñ.Ital.Port. FOL-108.**

***SELLOS** – Deseo tener canje filatélico de todo el mundo. Desarrollo 15 temáticas diferentes, todas com sellos nuevos (mint). Siempre contesto com prontitud y seriedad. Escriba hoy mismo. **SR. JORGE DAVID FERIA GONZÁLEZ (Fp0, Calle 6ta. Nro. 301, Reparto Sueño, Santiago de Cuba, CP. 90900, CUBA. L-Port.Espñ. FOL-108.**

***SELLOS** – Intercambio Sellos mint de Cuba del 2000 al 2011 por sellos temas: Animales Prehistóricos, WWF, Reptiles, Peces, Mariposas. **SR. KEVIN MARTÍNEZ PELAEZ (Fp), 2da. Paralela Bloque 6 #48, Reparto 9 de Abril, Camaguey, CP. 70100, CUBA. L-Espñ. FOL-107.**

***SELLOS** – Deseo canje novedades temáticas mint todos los países base Yvert, Michel o valor facial. Contesto siempre. **SR. JULIO BLANCO CASTILLO (Fp), Apartado 6432, Habana, CP. 10660, CUBA. L-Port.Espñ.Engl.Frnç.Ital.Deut.FOL-107.**

***SELLOS** – Necesito sellos nuevos de Bélgica desde 1900-2011. Ofrezco tarjetas telefónicas , postales de Cuba y sellos de Cuba nuevos (mint). **SR. JUAN C. IZQUIERDO ROJAS (Fp), Apartado 6142, Habana 6, C. Habana, CP. 10600, CUBA. L-Espñ.Ital.Engl. FOL-107.**

***SELLOS** – Intercambio Sellos de Cuba mint o usados por temáticas de Aves, Animales Prehistóricos, Mariposas, Peces, WWF, Pinturas – todo el mundo. **ISABEL LIRIANO LEYVA (Fp), Apartado 11, Camaguey, CP. 70100, CUBA. L-Espñ. FOL-107.**

IRELAND

***STAMPS** – Looking for MINT stamps exchange partners in small countries of Central and South America. My address: **LEN YURKO (Fp), 82, Rosewood, Johnswell Rd., Kilkenny, IRELAND (IRLANDA). FOL-106.**

ITALY

***QUINTAVALLE ALBERTO** – Exchange 100x100 postage stamps – Armenia, Austria, Belgium. Czechoslovakia, France, Israel, Great Britain, Gibraltar, Germany, Hungary. Nuovi al facciale + spese Raccomandate. **QUINTAVALLE A. & M. (Fp), Via Dei Mille n. 18, 35141 Padova (PD), ITALIA. FOL-115.**

SOUTH AFRICA

***COLECCIONADOR DE CÉDULAS** interessa-se por permutas com todo o mundo. Oferece outros materiais em troca de cédulas. **SR. FERNANDO MANUEL DOS SANTOS (Fp), 14 Riley Road, Albemarle 1401, SOUTH AFRICA. L-Port. FP-107.**

SWEDEN

***STAMP EXCHANGE.** Suche Briefmarken Tausch. **MR. GEORG MARK (Fp), Köpenhamnsvägen 2, 217 43 Malmö, SWEDEN (SUÉCIA). FOL-106.**

ATENÇÃO: o site <http://ac.filacap.sites.uol.com.br> foi encerrado.

TODOS RECADOS publicados neste espaço são de assinantes e colaboradores do jornal FILACAP. Visite também o site: www.filacap.com.br. LEIA E ASSINE o jornal FILACAP. Apenas R\$ 25,00 por ano – 4 edições. Ficha para assinatura em nosso site: www.filacap.com.br. E-mail: ac.filacap@gmail.com.

<p>FILACAP</p> <p>Publication Trimestrielle pour Collectionneurs.</p> <ul style="list-style-type: none"> • Prochain numéro avec votre petit annonce (30 mots): US\$ 5 / € 3 / 3 IRC's. • Abonnement annuel (4 numéros + 4 annonces): US\$ 15 / € 10 / 10 IRC's. • Numéro seul: US\$ 2 / € 1 / 1 IRC. • Ecrivez en Français, Anglais, Espagnol, ou Portugais à: <p>FILACAP CAIXA POSTAL 6 CACHOEIRA PAULISTA/SP 12630-970 BRASIL</p> <p>www.acfilacap.com.br www.filacap.com.br filacap@bol.com.br</p>	<p>FILACAP</p> <p>Publicação trimestral para Colecionadores.</p> <ul style="list-style-type: none"> • Próximo número com seu anúncio econômico (até 30 palavras): US\$ 5 / € 3 / 3 IRC's. • Assinatura anual (4 edições + 4 anúncios econômicos): US\$ 15 / € 10 / 10 IRC's (Brasil: R\$ 25,00). • Exemplar avulso: US\$ 2 / € 1 / 1 IRC. • Escreva em Português, Inglês, Francês ou Espanhol para: <p>FILACAP CAIXA POSTAL 6 CACHOEIRA PAULISTA/SP 12630-970 BRASIL</p> <p>www.acfilacap.com.br www.filacap.com.br filacap@bol.com.br</p>
---	--

APOIO CULTURAL



Filatélica Brasília

Em atividade desde 1985

- Selos Brasileiros (grande estoque)*
- Coleções à Venda*
- Selos Estrangeiros (países e temáticos)*
- Materiais Filatélicos e Numismáticos (Catálogos, Classificadores, Álbuns, Protetores, etc.)*

www.filatelicabrasilia.com.br
filatelicabrasilia@gmail.com
filatelicabrasilia@bol.com.br

Roberto Silveira
Atendimento personalizado

Tels.: (19) 3039-8715 / 3704-3120 / 8112-3725 e Fax: (19) 3704-4670
Rua Frederico Tetzen Sobrinho, 92 - Vl. Cristovão - 13480-570 - Limeira/SP