



Caixa Postal 06, Cachoeira Paulista/SP, 12630-970 BRASIL

Site: www.filacap.com.br E-mail: ac.filacap@gmail.com

Boletim Eletrônico nº 111 – 25.10.2012.

FILATELIA



*ANDORRA – Correo Espanhol- 10.09.2012, Valores Cívicos 2012 (€0.85). 11.10.2012, América UPAEP 2012 – Mitos e Lendas (€0.85).



*BAHAMAS- 2012, Natal 2012 – Natividade (15c, 25c, 50c, 65c, 70c e 80c).



*COLÔMBIA- 09.10.2012, América UPAEP 2012 – Mitos e Lendas (2 x \$4.000).



*EQUADOR- 03.09.2012, Inteiros Postais – “Buzón Esperanza” – Caixa de Correio Esperança (4 x US\$1.25).

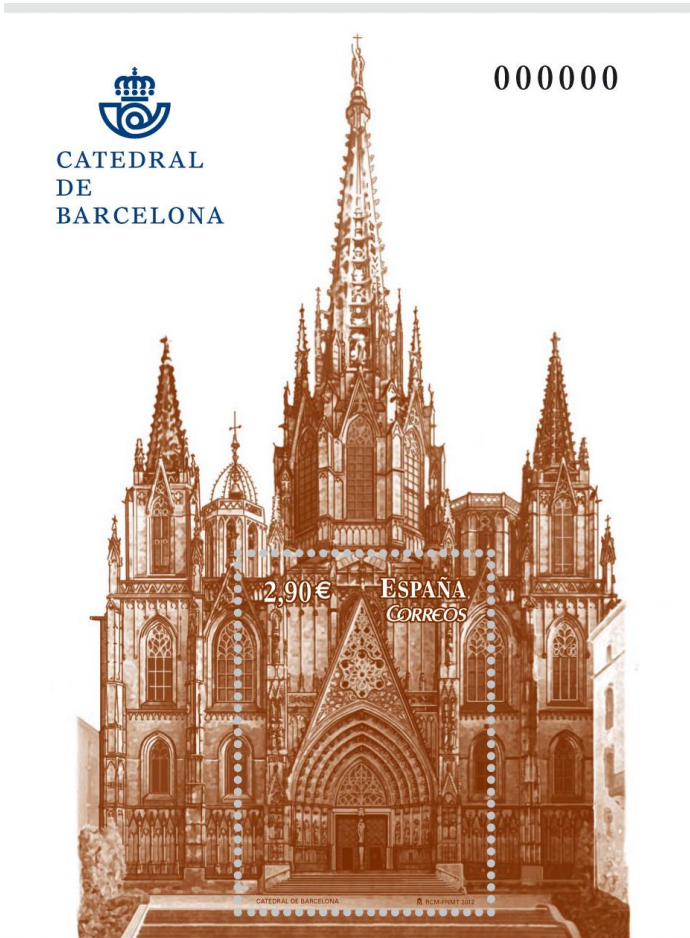

*ESPANHA- 09.10.2012, Série Catedrais – Catedral de Barcelona (€2.90). 16.10.2012, Infraestructuras Postais na Época Colonial (€0.85). 19.10.2012, Emissão conjunta Espanha – Romênia (2 x €0.85).

EARTHSCAPES

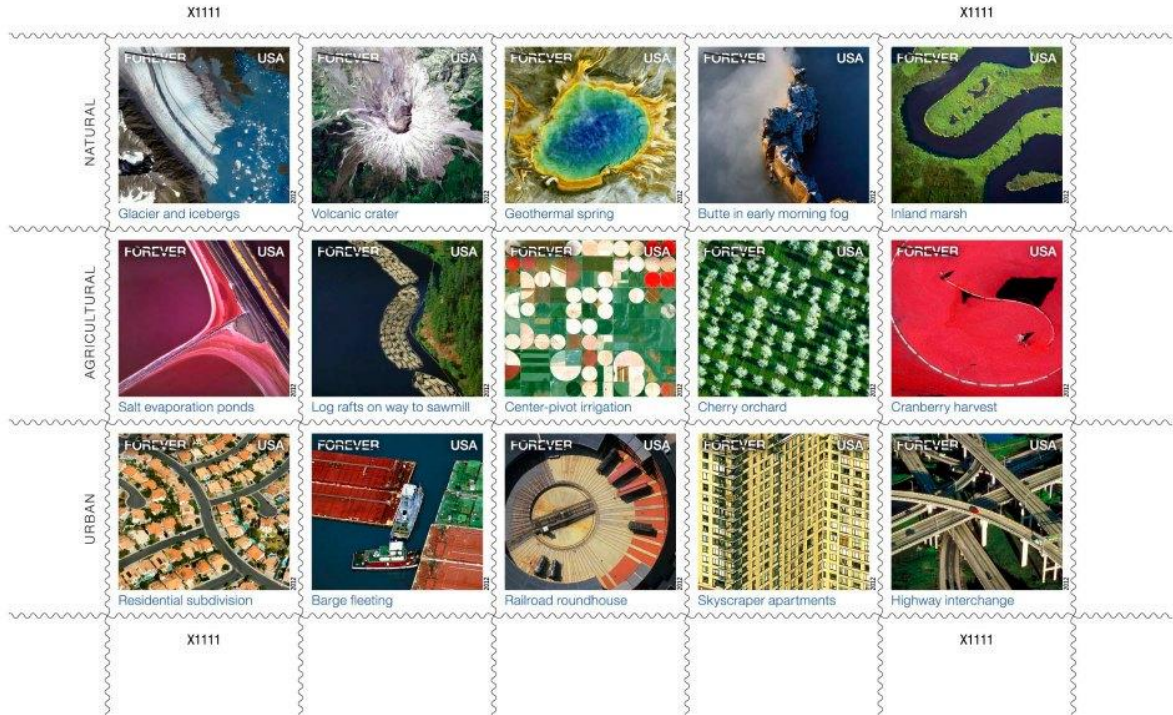

*E. U. A.- 01.10.2012, Paisagens da Terra (15 x porte Forever).



*FAROÉ- 24.09.2012, Cantos de Natal (DKK 6.50 e 12.50).



*MÉXICO- 15.10.2012, 20 anos dos Conselhos Escolares (\$7.00).



*NOVA ZELÂNDIA- 01.11.2012, Hobbit – Um viagem inesperada (70c, \$1.40, \$1.90, \$2.10, \$2.40 e \$2.90).



*ROMÊNIA- 19.10.2012, Emissão conjunta Romênia – Espanha (2 x 3.10 Lei).

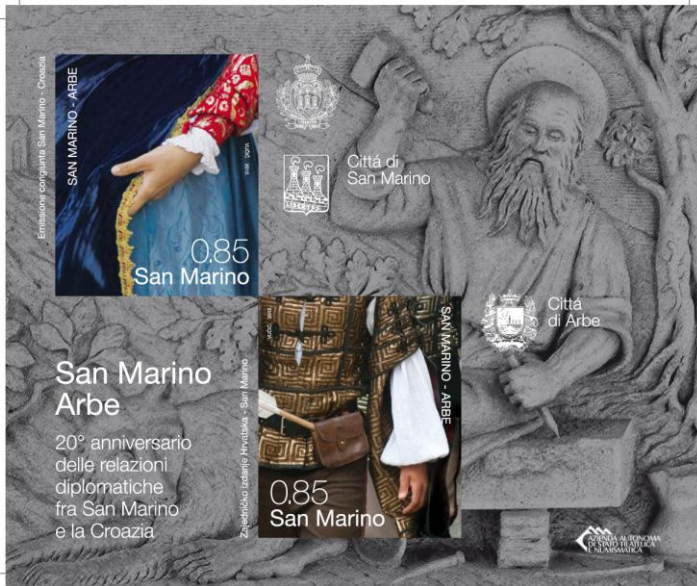

*SAN MARINO- 16.10.2012, a) 20 anos das Relações diplomáticas entre San Marino e Croácia (bloco, 2 x €0.85); b) 80 anos da Ferroviária elétrica San Marino – Rimini (€0.85); c) Natal 2012 (€0.85); d) Filippo Turanio e Giacomo Matteotti, Mestres da Liberdade (€1.74 e €2.64).

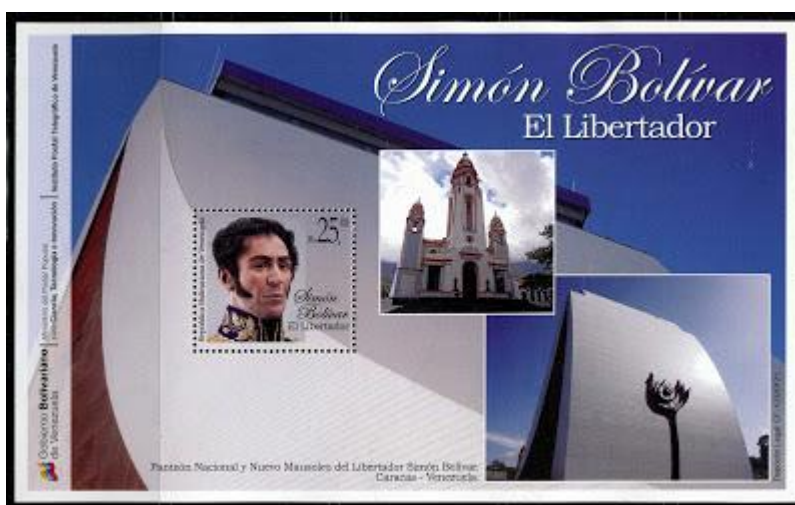

*VENEZUELA- 17.09.2012, Mausoléu de Simón Bolívar, O Libertador (Bs.25.00).

CARIMBOS COMEMORATIVOS DO BRASIL



NUMISMÁTICA



***ARGÉLIA**- 2012, 50 anos da Independência da Argélia – moeda de 200 dinars – material: centro-
Cu(75%), Al e Ni; anel externo: Cu (75%) e Ni (25%); diâmetro: 28mm; peso: 12g.



***CORÉIA DO SUL**- 2012, Patrimônio Mundial Unesco – Gruta de Seokguram e Templo de Bulguksa –
moeda de 50.000 won – material: Ag 999/1000; diâmetro: 33mm; peso: 19g; produção: 30.000 peças.



France



Germany

***FRANÇA e ALEMANHA- emissão conjunta – duas moedas - 2013, 50 anos do Tratado de Élysée – características das moedas- anel externo: CuNi; disco central – três camadas: Ni-aço – Ni e Ni-aço; diâmetro: 25,75mm; espessura: 2,20mm; peso: 8,50g.**



***FRANÇA- 2012, Hércules – moeda de €10 – material: Ag 500/1000; peso: 10g; diâmetro: 29mm; produção: 10.000 peças.**



*UGANDA- 2012, 50 anos da Independência de Uganda – moeda de 1000 shillings.



*CANADÁ- Em 07.11.2012 entra em circulação a nova cédula de 20 dólares.





*ZÂMBIA- 2012, novas cédulas de 2, 5, 10, 20, 50 e 100 kwacha.

TELECARTOFILIA



*BRASIL- VIVO - 07/2012, Valoriza (71.000 cts). SERCOMTEL – 09/2012, 23ª edição do Aplause (10.000 cts).

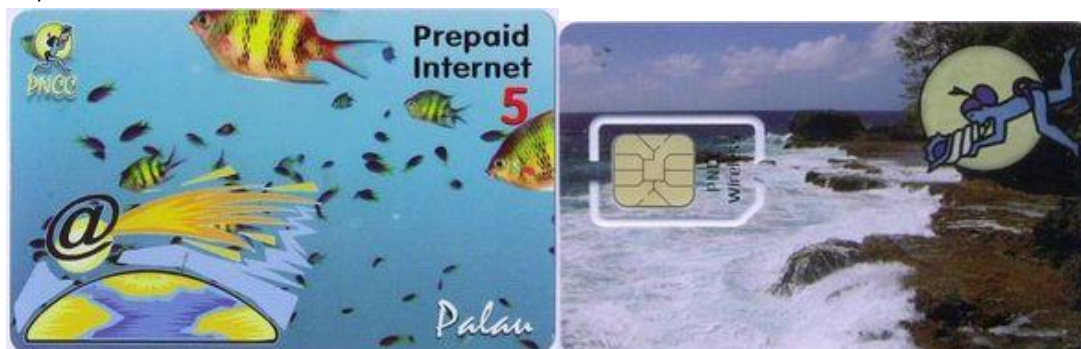

*PALAU- 2012, Vida Submarina e Menina com concha marinha.

CARTOFILIA

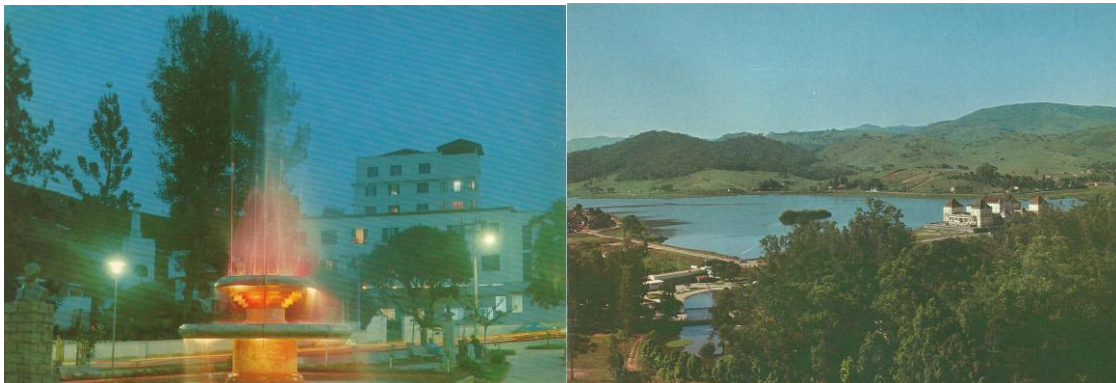

*BRASIL EM POSTAIS – Dois postais de LAMBARI/MG, edição da Mercator: Fonte luminosa (ref. 13) e Vista do lago (ref. 08). Agradecimentos aos nossos colaboradores pela oferta dos postais.

NOTÍCIAS E INFORMAÇÕES



Clube Filatélico do Amazonas completa 43 anos com mais uma de suas famosas reuniões

Em agosto do próximo ano, a primeira emissão de selos brasileiros, os famosos “Olhos de Boi”, nos valores de 30, 60 e 90 réis, completará 170 anos de lançamento e até hoje existem exemplares raríssimos circulando entre colecionadores. É esse colecionismo de selos que se chama filatelia. Em Manaus, não se sabe quando alguém resolveu começar a juntar selos e colecioná-los, mas o primeiro clube reunindo colecionadores de selos, ou filatelistas, o Clube Filatélico do Amazonas, foi fundado em 11 de outubro de 1969, e fará mais uma de suas famosas reuniões para comemorar os 43 anos de existência.

Edgar Altino de Mauro Teixeira, atual presidente do CFA, se associou ao Clube um ano após sua fundação. “Acredito que a ideia de fundar o CFA tenha partido do engenheiro carioca Nelson Ribeiro Porto, um entusiasta da filatelia no Amazonas. Nelson Porto começou na filatelia ainda menino, no Rio de Janeiro. Já adulto, veio trabalhar em Manaus, de onde nunca mais foi embora e jamais deixou de colecionar selos. Fundou e presidiu o CFA desde o início até sua morte em 12 de abril de 2005”, lembrou Edgar.

Além de selos, Nelson Porto também formou uma grande coleção de livros e discos de música clássica, sobre as quais tinha profundo conhecimento. Durante uns 30 anos manteve uma coluna semanal sobre filatelia no Jornal do Commercio, além de um programa aos domingos, onde apresentava músicas clássicas, na Rádio Rio Mar.

Segundo Edgar Altino, o objetivo do Clube sempre foi o mesmo: incentivar a prática e divulgação da filatelia. Suas reuniões também sempre aconteceram nos Correios, especificamente onde havia Agência Filatélica (primeiro nos Correios da rua Marechal Deodoro e agora na agência da praça do Congresso). Os associados se encarregavam de atrair novos interessados e assim o grupo cresceu, chegando a reunir, nos bons tempos, mais de 50 pessoas por sábado (com uns 100 associados), levando suas coleções para troca ou venda das peças em duplicata, ou simplesmente bater papo com os amigos. “Até hoje o CFA continua a polarizar os amantes da filatelia, porém, a convivência entre seus integrantes acaba se tornando a responsável por grandes amizades, que duram décadas e são mantidas principalmente nas reuniões”, explicou Edgar.

A internet como um dos fatores

Se a filatelia foi um prazeroso passatempo para muitos meninos, e até adultos, nas décadas de 1970, 80 e 90, a internet chegou com força a partir do novo milênio atraindo a atenção dos meninos e adolescentes daquela época, fazendo com que os selos ficassem de lado até os dias de hoje. Edgar Altino reconhece isso, mas não culpa totalmente a web. “A internet, acredito, foi um dos fatores, não o único, a afastar muitos jovens da filatelia, mas esse hábito não vai acabar, pelo contrário, está novamente ganhando seu espaço, haja vista a renovação que temos no Clube com a chegada de novos participantes. Sempre haverá aqueles que se interessarão pelo colecionismo de selos”, disse.

Com a morte de Nelson Porto, alguns filatelistas se afastaram das reuniões, mas novos chegaram. “Hoje, felizmente têm se juntado a nós filatelistas que vêm de outras cidades por motivos profissionais e alguns jovens que mostram interesse pelos selos”. Continuaremos a existir pelos próximos 43 anos”, garantiu.

Atualmente, os filiados que prestigiam o CFA são em número de 20. “Em nossas reuniões avaliamos as novas emissões, confeccionamos peças filatélicas (Envelopes de 1º Dia de Circulação), a participação em lançamentos e viagens de alguns membros para participar de exposições filatélicas, como a Lubrapex 2012, que acontecerá em São Paulo, no dia 10 de novembro”, informou.

Para quem estiver interessado em fazer parte do Clube Filatélico do Amazonas, as reuniões acontecem todos os sábados, a partir das 10 horas, na Agência Filatélica do Correio da rua do Congresso, com entrada pela travessa Frei Lourenço, na praça do Congresso. Outras informações podem ser obtidas através do 3215-7284.

“Os 43 anos de existência do CFA representam, para os que participaram de sua fundação, uma chama que continua viva. Que no futuro, os novos associados se orgulhem da semente que foi plantada”, concluiu. (Fonte: Jornal do Comercio).



FRANCA/SP - Francana ganha selo, carimbo e exposição filatélica em seu centenário. Os 100 anos da Associação Atlética Francana, uma das mais tradicionais equipes do interior do Estado de São Paulo, foram comemorados com diversas “festividades filatélicas” em Franca. No dia 20/10, em solenidade na Associação Comercial e Industrial de Franca (ACIF), o clube apresentou selo personalizado em homenagem ao centenário e ganhou carimbo comemorativo. Além disso, aconteceu o I Encontro Filatélico da Alta Mogiana e foi aberta a Expofranca 2012, exposição que vai acontecer até 22/10, com a participação de

colecionadores de várias cidades . Geraldo de Andrade Ribeiro Jr., francano, presidente da Fefiesp (Federação das Entidades Filatélicas do Estado de São Paulo) e vice-presidente da Associação Filatélica de Franca, lembra que o clube já teve um carimbo em 1962, quando do seu cinquentenário. “A Mostra Filatélica de 1977 também está ligada ao clube, uma vez que foi aberta exatamente no dia que a Francana subiu para a Divisão Especial”, conta.



The image shows a postcard invitation for an exhibition. On the left, a red vertical bar contains the word 'convite' in white. A silver paperclip is attached to the top of a red rectangular stamp with a scalloped border. The stamp contains the text 'POR DENTRO DA FILATELIA' in white and black. Below the stamp, three bullet points list the exhibition's features: 'Exposição filatélica', 'Ação cultural', and 'Aprendizado com interatividade'. On the right side of the postcard, there is text in black and red. It identifies the organizing institutions: 'O Ministério da Cultura, os Correios e a Sociedade Numismática e Filatélica Cearense'. It then states they are inviting to a thematic exhibition 'POR DENTRO DA FILATELIA' on October 30, 2012, at 17:00h, at the 'Espaço Cultural Correios, Rua Senador Alencar, 38 - Fortaleza - CE'. The exhibition period is 'De 30 de outubro a 1º de dezembro de 2012'. It also lists visiting hours: 'Visitas agendadas para estudantes de escolas públicas e privadas e outros grupos interessados, de segunda a sexta-feira, no horário de 08:00 às 17:00 h., e, aos sábados, de 08:00 às 12:00h.' and provides contact information: 'Informações pelos telefones 85-3234.2596 e 8843.2808'. At the bottom, there are logos for supporting and sponsoring organizations: 'Lei do Incentivo à Cultura', 'Município Cultural Ceará', 'Correios', 'Realização: Ministério da Cultura', and 'Patrocínio: Governo Federal Brasil - País Rico e País Sem Pobreza'.

convite

POR DENTRO DA FILATELIA

- **Exposição filatélica**
- **Ação cultural**
- **Aprendizado com interatividade**

**O Ministério da Cultura,
os Correios e a
Sociedade Numismática e Filatélica Cearense**

convidam para a exposição temática

POR DENTRO DA FILATELIA
Dia 30 de outubro de 2012, às 17:00h,
no Espaço Cultural Correios
Rua Senador Alencar, 38 - Fortaleza - CE

Período:
De 30 de outubro a 1º de dezembro de 2012

Visitas agendadas para estudantes de escolas públicas e privadas e outros grupos interessados, de segunda a sexta-feira, no horário de 08:00 às 17:00 h., e, aos sábados, de 08:00 às 12:00h.
Informações pelos telefones 85-3234.2596 e 8843.2808

Apoio

Patrocínio

Realização

**GOVERNO FEDERAL
BRASIL
PAÍS RICO E PAÍS SEM POBREZA**

FORTALEZA/CE - Fortaleza ficará por dentro da Filatelia. O Espaço Cultural dos Correios de Fortaleza inaugura, na próxima terça-feira (30/10), às 17h, a exposição “Por Dentro da Filatelia”. Com curadoria da Sociedade Numismática e Filatélica Cearense, a mostra estará em cartaz até 1º/12. Despertar o interesse das novas gerações pela Filatelia é um dos objetivos da exposição, que contará com recursos tecnológicos e interativos, além das tradicionais exposições de colecionadores. Na mesa interativa “Filatelia de A a Z”, o público pode desvendar variados temas relacionados às emissões postais. Vídeo exibido na exposição explicará aos visitantes informações sobre como montar uma coleção de selos. Curiosidades da filatelia, novos materiais e a evolução tecnológica das emissões postais prometem prender a atenção de crianças, jovens e adultos.

Serviço - Por Dentro da Filatelia

Quando? Abertura – 30/10/2012, às 17h

Visitação – 31/10 a 1º/12/2012, de segunda a sexta (8h às 17h) e aos sábados (8h às 12h)

Onde? Espaço Cultural dos Correios – Rua Senador Alencar, 38 – Fortaleza/CE

Contato: (85) 3255-7262 :: ceascom@correios.com.br **(Fonte: COFI)**



Venda Sob Ofertas

1 de Novembro de 2012

Marco Aurélio Pinto de Assis
- Desde 1996 -



***VENDA SOB OFERTAS – MARCO AURÉLIO PINTO DE ASSIS – Dia 01.11.2012. Informações:**
pintodeassisfilatelia@yahoo.com.br. Os lotes estão no site www.pintodeassisfilatelia.com.

ENCONTROS

Encontro Nacional de Colecionadores - Brasília

A Associação Filatélica e Numismática de Brasília - AFNB tem a honrar de convidá-los para participar do 5º. Encontro Nacional de Colecionadores, em Brasília - DF



Período: 26 a 28 de outubro de 2012

Local do evento: Mercure Hotel - Asa Norte - Brasília (DF)

Reservas de Mesas*:

Sr. Cleber Coimbra (61) 3272-3812

Sr. Luiz Borba (61) 3380-1807

Sr. Junior ou Sra. Lucicleide (61) 3327-3643 / 92198243

Hospedagem **: mesmo local do evento

26/10 – Sexta Feira

08:00h – *Credenciamento dos participantes*

09:00h – *Abertura do Encontro e comercialização nas mesas*

12:00h – *Almoço Livre*

14:00h – *Reinício dos trabalhos*

19:00h – *Final das atividades do dia*

27/10 – Sábado

08:00h – *Abertura e reinício da comercialização nas mesas*

12:00h – *Almoço Livre*

14:00h – *Reinício dos trabalhos*

16:00h – *Leilão opcional*

18:00h – *Final das atividades do dia*

20:00h – *Jantar Festivo, por adesão*

28/10 – Domingo

08:00h – *Abertura e reinício da comercialização nas mesas*

12:00h – *Almoço Livre*

14:00h – *Reinício dos trabalhos*

18:00h – *Encerramento do Encontro*

* Mesas de 1,40m x 0,70m - preço unitário R\$ 250,00

** - condições single- 179,00 e duplo - 195,00 (todos com serviço de 5%) - telefone (61)3424-2499 (mencionar que é participante do evento). Prazos para garantir o valor da diária até 5 de outubro. Tarifa sujeito a disponibilidade.

Dia 09 e 10.11.2012, Encontro de Colecionadores em Belo Horizonte. Local: Hotel Esplanada, Av. Santos Dumont, 304 – Centro. Informações: com Xavier – xaviercolecoes@yahoo.com.br – tels. 11-3223-3228/8044-8999 (Oi).

11º ENCONTRO INTERNACIONAL DE FILATELIA

16 A 18 DE NOVEMBRO DE 2012

O MAIOR EVENTO DE COMÉRCIO FILATÉLICO DA AMÉRICA DO SUL

STANDS DOS ASSOCIADOS DA A.B.C.F. ABERTOS AO PÚBLICO

DE 11 A 17 DE NOVEMBRO DE 09 ÀS 17 HORAS

(EXCETO DOMINGO - DIA 18 - DE 09 ÀS 16 HORAS)



ENTRADA FRANCA

VISITE TAMBÉM A

LUBRAPEX 2012



XXI EXPOSIÇÃO DE SELOS LUSO-BRASILEIRA

DE 10 A 18 DE NOVEMBRO DE 2012

PRÉDIO HISTÓRICO DOS CORREIOS

AV. SÃO JOÃO S/Nº - VALE DO ANHANGABAÚ - CENTRO
SÃO PAULO - SP

PROMOÇÃO



APOIO



*De 16 a 18.11.2012, 11º ENCONTRO INTERNACIONAL DE FILATELIA. Local: Prédio Histórico dos Correios – Salão Bistrô, Vale do Anhangabaú, São Paulo/SP. Organização: Associação Brasileira de Comerciantes Filatélicos (ABCF). Horários: nos dias 16 e 17.11.2012, das 09h00 às 18h00 e no dia 18.11.2012, das 09h00 às 15h00. Maiores informações no site: www.abcf.net.br.

*Dias 23 e 24.11.2012, Encontro da Associação Brasileira de Numismática (ABN). Local: Hotel Novo Mundo, Praia do Flamengo 20, Rio de Janeiro/RJ.

*De 29.11 a 01.12.2012, Congresso de Numismática da SNB. Informações: www.snb.org.br.

*Dias 07 e 08.12.2012, Encontro de Colecionadores de Cartões Telefônicos, Selos, Moedas, Cédulas, Marcas de Cigarro e outros itens colecionáveis em São Paulo. Local: Rua 24 de Maio, 247 – Sala 61, República, São Paulo/SP. Horário: das 09h00 às 18h00. Entrada franca. Informações: com Xavier – xaviercolecoes@yahoo.com.br – tels. 11-3223-3228/8044-8999 (Oi).

*Dia 08 e 09.06.2013, 9º ENCONTRO FILACAP DE COLECIONADORES. Local: Casa da Cultura de Lorena, Rua Viscondessa de Castro Lima, 10, Centro, Lorena/SP. Horário: das 09h00 às 17h00. Organização: Associação Cultural FILACAP e Clube Filatélico e Numismático de Lorena. Apoio: Prefeitura Municipal de Lorena, Lions Clube de Lorena, CORREIOS,

Federação Brasileira de Filatelia (FEBRAF), Federação das Entidades Filatélicas do Estado de São Paulo (FEFIESP), Associação Brasileira de Jornalistas Filatélicos (ABRAJOF) e Associação Brasileira dos comerciantes Filatélicos (ABCF). Informações: Maurício – tels. 12-3101-1558/9151-3659; e-mail: filacap@bol.com.br.

ATENÇÃO: Agradecemos o envio das comunicações sobre eventos para: ac.filacap@gmail.com.

EXPOSIÇÕES

BRASIL



***De 12 a 18.11.2012, LUBRAPEX 2012 – XXI Exposição Filatélica Luso-Brasileira.** Local: Prédio Histórico dos Correios, Av. São João, s/nº, Vale do Anhangabaú, São Paulo/SP. Informações: Comissão organizadora: imprensa@fefiesp.com.br. **Comissário Geral:** Reinaldo Jacob - reinaldo.jacob@superig.com.br; **Comissário para Portugal:** Vítor Jacinto, Av. Almirante Reia, 70 – 3º Esq., 1150-020 Lisboa, PORTUGAL; **Comissário para Uruguai:** Francisco Barone, Maldonado 1215, 11500 Montevideo, Uruguay – fcobarone@adinet.com.uy.

Paralelo à LUBRAPEX 2012 estará sendo realizado, de 16 a 18.11.2012, no mesmo local, no Salão Bistrô, o Encontro Internacional de Filatelia promovido pela Associação Brasileira de Comerciantes Filatélicos (ABCF) com os seguintes horários: dias 16 e 17.11.2012 – das 09h00 às 18h00 e no dia 18.11.2012 - das 09h00 às 15h00. Maiores informações no site: www.abcf.net.br.



***De 08 a 12.06.2013, LORENA 2013 – Exposição Nacional de Filatelia Juvenil.** Local: Casa da Cultura de Lorena, Rua Viscondessa de Castro Lima, 10, Centro, Lorena/SP. Organização: Associação Cultural Filacap e Clube Filatélico e Numismático de Lorena. Apoios da Prefeitura Municipal de Lorena, da Diretoria Regional dos Correios SPI, da Associação Brasileira de Jornalistas Filatélicos (ABRAJOF), da Associação Brasileira de Filatelia Temática (ABRAFITE) e da Federação das Entidades Filatélicas do Estado de São Paulo (FEFIESP). Comissário: José Maurício do Prado, Caixa Postal 06, Cachoeira Paulista/SP, CEP: 12630-970; e-mail: filacap@bol.com.br. Regulamento e mais informações no blog: www.lorenafilatelia.blogspot.com.



***08 A 13.11.2013, BRASILIANA 2013 – Exposição Filatélica Mundial.** Local: Rio de Janeiro/RJ. Comemorativa aos 350 Anos da criação dos Correios do Brasil e 170 Anos do lançamento dos selos Olhos-de-Boi. Organização: Empresa Brasileira de Correios e Telégrafos e FEBRAF. Acompanhe as notícias da exposição pelos blogs: www.brasiliana2013.blogspot.com (Português) e www.brasiliana-2013.blogspot.com (English). Também foi criado um CEP promocional para a BRASILIANA 2013. Assim todo tipo de correspondência para o Comitê Executivo pode ser endereçada simplesmente com as inscrições: **EXPOSIÇÃO FILATÉLICA MUNDIAL BRASILIANA 2013. RIO DE JANEIRO / RJ – BRASIL 21941-960.**

EXTERIOR



***27.11 a 01.12.2012, Exposição RIO GRANDE 2012 (Mercosur).** Exposição Internacional com participação dos países do Mercosul estendido: Argentina, Bolívia, Brasil, Chile, Paraguai e Uruguai. Organização: Sociedade de Filatelia y Numismática de Rio Grande (Tierra Del Fuego), Argentina. Patrocínio: Federación Argentina de Entidades Filatélicas (FAEF). Local: Centro Cultural Yaganes, Av. Manuel Belgrano com Florentino Ameghino, Rio Grande, Argentina. Classes de competição: todas as classes reconhecidas pela FIP e pela FIAF, inclusive a Um Quadro. Comissário Geral: Sr. Alejandro Argüello (stamps@filateliaarguello.com.ar). Comissário para o Brasil: Sr. Luiz Paulo R. Cunha (luparoc@bol.com.br).



***De 10 a 15.05.2013, AUSTRALIA 2013 Stamp Exhibition – Exposição Mundial FIP** em comemoração ao centenário dos primeiros selos da emissão canguru. Local: Royal Exhibition Building Carlton, Melbourne, Austrália. Informações: www.australia2013.com. O Comissário para o Brasil é o Sr. Reinaldo Estevão Macedo, de Campinas/SP – e-mail: reinaldo_macedo@uol.com.br. **Inscrições Provisórias da Participação Brasileira – História Postal:** Peter Meyer – The long way to the Bull's Eysers; José Francisco de Paula Sobrinho – Postal History of Brazil: 1562-1889 e Ginaldo Bezerra daSilva – The French Postal Service from origins to 1848; **Filatelia Temática:** Demétrio Delizoicov Neto – A Notable Presence; Francisco Sérgio Marinho – The Games of Foxes; Reinaldo Estevão de Macedo – Rivers in Harness – Energy in Liberty; Carlos Henrique Silva – Microbes in Action; Luis Claudio Fritzen – The Submarine e Luiz Paulo Rodrigues Cunha – The Wonderful World of Thematic Philately; **Filatelia Tradicional:** Marcos Chusyd – Casa da Moeda: 1881-1888 e

Antonio Perez Peixoto – Southern Cross First Brazilian Republican Issue; **Aerofilatelia:** Wady Vidal – Air Mail Service in Brazil 1925-1945; **Open Class:** Luiz Paulo Rodrigues Cunha – Vamos a la Playa; **Um Quadro Temática:** Fábio Serra Flosi – Integrated Circuit – How it Changed the world; **Literatura:** Fábio Serra flosi – Articles on Philately; FEFIBRA – The Brazilian Philately Magazine e SPP – SPP Newsletter.



***De 02 a 14.08.2013, THAILAND 2013 World Stamp Exhibition** – Exposição Mundial FIP em comemoração aos 130 anos do selo postal tailandês e do estabelecimento do serviço postal na Tailândia. Local: Siam Paragon Shopping Complex, localizado na área comercial e de shopping de Bangkok. Estarão expostas coleções de todas as categorias FIP em 2.500 quadros expositores. Informações: www.thailand2013.com. Comissário para o Brasil - Sr Carlos Dalmiro S. Soares, de Itajaí, SC; e-mail: petrofilatelista@fastmail.net.



***De 13 a 16.05.2015, LONDON 2015 EUROPHILEX** – Exposição Europeia competitiva de Filatelia com aproximadamente 1.200 quadros. Local: The business Design Centre, Londres. Patrocínio FEPA com reconhecimento FIP. Informações: <http://london2015.net>; contact@london2015.net.



***De 22 a 29.05.16, NEW YORK 2016 - USA's Eleventh International Philatelic Exhibition – NY 2016**, em New York, Estados Unidos. Exposição mundial geral FIP; local: Jacob Javits Center. Informações: www.ny2016.org.

ATENÇÃO: Solicitamos aos organizadores de Encontros e Exposições, por favor, que nos enviem com antecedência informações sobre seus eventos.

ANÚNCIOS ECONÔMICOS – LITTLE ADVERTISEMENTS

BRASIL

FALSOS POSTAIS DO BRASIL - Compro para estudos as seguintes peças em envelopes, fragmentos ou isoladas: * Peça Sanatório de Betim – MG, circulada em 1988/1989, com selos do Patrimônio Artístico Brasileiro RHM 648 - Convento de Olinda, e RHM 650 - Igreja de Niterói, e ou Comprovante de Franqueamento RHM 665 – Logotipo dos Correios. * Peça com o selo RHM 845 – Carpinteiro, circulado em 2007/2008. Contatar com Celso Figueiredo no e-mail cfigueiredvs@hotmail.com. FOL-113.

APR FILATELIA

SELOS BRASIL IMPÉRIO E REICH

aprfilatelias.blogspot.com

SELOS, POSTAIS, COLECCIONISMO

eshops.mercadolivre.com.br/APRFILATELIA

E-MAIL

aprfilatelias@terra.com.br

selos, porcelanas, postais, documentos,
adesivos, fotografias, medalhas, figurinhas,
revistas, livros de arte/história.

***FALSOS POSTAIS DO BRASIL - Compro para estudos as seguintes peças em envelopes, fragmentos ou isoladas: * Peça Sanatório de Betim – MG, circulada em 1988/1989, com selos do Patrimônio Artístico Brasileiro RHM 648 - Convento de Olinda, e RHM 650 - Igreja de Niterói, e ou Comprovante de Franqueamento RHM 665 – Logotipo dos Correios. * Peça com o selo RHM 845 – Carpinteiro, circulado em 2007/2008. Contatar com Celso Figueiredo no e-mail cfigueiredvs@hotmail.com. FOL-113.**

***CATÁLOGO – COMPRO *CATÁLOGO DE SELLOS FAUNA 1990 – XXIII EDICIÓN (José María Vidal Torrens)*. Pode ser também qualquer edição de qualquer ano (até cópia Xerox). SR. ANTONIO CARLOS ANTUNES DE CASTRO (Fp), Avenida Brasil, 1.124 – Bairro Engenheiro Neiva, GUARATINGUETÁ/SP, 12521-000 BRASIL. Tel. 12-3132-5590. FOL-120.**

***STAMPS/SELLOS/SELOS- I'm interested in Exchange STAMPS with worldwide. Estou interessado em permutas de SELOS com colegas do exterior. SR. CARLOS ZEITUNE (Fp), Rua Joaquim Amélio, 188, CRUZEIRO/SP, 12705-520 BRASIL. L-Port.Espñ.Engl. FOL-117.**

***RIBEIRÃO PRETO – Procuo carimbos datadores e comemorativos de Ribeirão Preto/SP, assim como Cartões-Postais antigos. Também troco Postais de Estádios. E-mail: mjavaroni@terra.com.br. FOL-112.**

***TENHO** interesse em adquirir ou trocar selos, carimbos comemorativos, FDCs e Cartas Circuladas dos seguintes temas: Maçonaria, Barcos a Vela dos séculos XIV a XIX (galeões, caravelas), Militarismo Brasileiro, Castelos da Europa; 2ª Guerra Mundial. **SR. JORGE PAULO KRIEGER (Fp)**, Caixa Postal 212, BRUSQUE/SC, 88353-970 BRASIL. L-Port.Engl. FOL-120.

***EMILIO BASSOI JUNIOR (FP)** – Numismata, SOROCABA/SP. Tels. 15-3231-4073/3221-8010/8124-3326. E-mail: ebassoi@terra.com.br. FOL-111.

***FILATELISTA**, colecionador avançado de Brasil e moderado de Argentina, Espanha, França, Grécia e Portugal, deseja trocar selos novos do Brasil, 1x1, base RHM e também esses por novos ou usados dos países citados. **SR. ROGÉRIO COUTO TOURINHO (Fp)**, Rua Waldemar Falcão, 609/701, Brotas, SALVADOR/BA, 40295-010 BRASIL. L-Port.Engl.Espñ. FOL-111.

***ASSOCIAÇÃO FILATÉLICA E NUMISMÁTICA DE BRASÍLIA** – *Uma entidade a serviço do colecionador. Serviço de novidades. Vendas sob ofertas e boletim trimestral com artigos diversos e variado noticiário. Reuniões aos sábados das 14h00 às 17h00 na sede própria: SRTVN Quadra 702, Bloco “P”, Edifício Brasília Rádio Center – Sobreloja 10, Brasília/DF, CEP: 70719-900. Correspondência: Caixa Postal 6.261, Agência W3-Norte – Quadra 508, Brasília/DF – CEP: 70740-971. E-mail: afnb@uol.com.br. FOL-120.*

ABRAFITE – ASSOCIAÇÃO BRASILEIRA DE FILATELIA TEMÁTICA – Descubra o mundo da Filatelia Temática. Conheça o mais premiado website temático do Brasil. Associe-se e tenha um atendimento personalizado. Desde 1971 (mais de 40 anos). **ABRAFITE (Fp)**, Caixa Postal 2783, SÃO PAULO/SP, 01031-970 BRASIL. www.abrafite.com.br. FOL-112.

***REVOLUÇÃO CONSTITUCIONALISTA DE SÃO PAULO EM 1932** – COMPRO: Cartas e Envelopes, Inteiros Postais, Cartões Postais, Documentos, etc. Enviar cópias escaneadas e/ou xerox. fsmarinho@terra.com.br e Fax: 61-3244-3635. FOL-120.

***VISITE “LORENA FILATELIA”** e conheça mais um pouco sobre o nobre hobby de colecionar selos: www.lorenafilatelia.blogspot.com. FOL-130.

***SOPHIPA - Sociedade Filatélica Paraense**, fundada em 09/07/1933 e reativada em 22/01/2011. - Sede: Trav. Vileta, 2766 - sala 101 - Belém-PA - CEP: 66.095-346 - tel: (091) 8245-5660. Reunião Mensal: todo 2º sábado do mês – 10h00 - com leilão presencial. Site com serviços para troca/venda de selos, exposições virtuais, artigos, mancolista, e rede social Sophipa. Site: www.sophipa.com.br. FOL-112.

***NOVOS FILATELISTAS** interessados em FDC's, envelopes e selos temáticos de cães e times de futebol (principalmente) internacionais. **JAIME VIDONHO – PAI E FILHO (Fp)**, Rua Boaventura da Silva, 1.251 – Aptº 102, BELÉM/PA, 66060-060 BRASIL. L-Port. FOL-113.

***DESEJO** manter contato com colecionadores de Cartões Postais de Estádios de Futebol e amantes deste esporte de qualquer parte do Brasil ou do mundo. Escrever para: **JULIO**

MONTEIRO DA SILVA (Fp), Caixa Postal 32, PARNAMIRIM/RN, 59140-970 BRASIL. L-Port.Espñ. FOL-109.

***TELECARTOFILIA-** Troco Cartões Telefônicos. **SR. GETÚLIO VIEIRA ALANO (Fp), Rua Tancredo Feijó, 435, Bairro Rio Branco, CAXIAS DO SUL/RS, 95097-590 BRASIL. L-Port. FOL-113.**

***CARTOFILIA-** Troco cartões postais de pequenas cidades. **SR. DUILIO PANCIERI (Fp), Av. Brasil, 1.469, Bairro Maria das Graças, COLATINA/ES, 29705-011 BRASIL. L-Port. FOL-111.**

***PROCURO** correspondentes nacionais e estrangeiros para troca de Selos e conversação e também leitores de Ficção Científica. **SR. AECIO SALVIANO T. DA ROCHA (BR-3087), Rua Nossa Senhora Aparecida, 151, GUARAÇAI/SP, 16980-000 BRASIL. FOL-115.**

CUBA

***SELLOS** – Deseo tener canje filatélico de todo el mundo. Desarrollo 15 temáticas diferentes, todas com sellos nuevos (mint). Siempre contesto com prontitud y seriedad. Escriba hoy mismo. **SR. JORGE DAVID FERIA GONZÁLEZ (Fp0, Calle 6ta. Nro. 301, Reparto Sueño, Santiago de Cuba, CP. 90900, CUBA. L-Port.Espñ. FOL-112.**

INDONESIA

***LOOKING** for dealers/ collectors to exchange or trade. Offer Indonesia & Related area stamp block mini sheet first day cover (1949-2012)Asia Pacific Thematic. Looking for Brasil and Other South American and Worldwide thematic. Interested, please further contact first via e-mail. **HERMAN SANTOSO (Fp), PFI, KFJ Jakarta, JL. Pos no 2, 10710 Jakarta, INDONESIA. E-mails: herstamp@rad.net.id; hsantoso001@yahoo.com. FOL-112.**

ITALY



***QUINTAVALLE ALBERTO** – Exchange 100x100 postage stamps – Armenia, Austria, Belgium. Czechoslovakia, France, Israel, Great Britain, Gibraltar, Germany, Hungary. Nuovi al facciale + spese Raccomandate. **QUINTAVALLE A. & M. (Fp), Via Dei Mille n. 18, 35141 Padova (PD), ITALIA. FOL-130.**

PAKISTAN

Exchange M/U Postage/Revenue Stamps Postally Used Cover/Stationery,FFC/Thematic Covers Pakistan & W/W. Contact First by Email: philco.1959@hotmail.com . **FOL-112.**

ATENÇÃO: o site <http://ac.filacap.sites.uol.com.br> foi encerrado. Breve novo site: www.acfilacap.com.br.

TODOS RECADOS publicados neste espaço são de assinantes e colaboradores do jornal FILACAP. Visite também o site: www.filacap.com.br. LEIA E ASSINE o jornal FILACAP. Apenas R\$ 25,00 por ano – 4 edições. Ficha para assinatura em nosso site: www.filacap.com.br. E-mail: filacap@bol.com.br.

 <p>Quarterly publication for Collectors.</p> <ul style="list-style-type: none"> • Next issue with your advertisement (up to 30 words): US\$ 5 / € 3 / 3 IRC's. • Yearly subscription (4 issues + 4 little ads): US\$ 15 / € 10 / 10 IRC's. • Sample copy: US\$ 2 / € 1 / 1 IRC. • Write in English, French, Spanish or Portuguese to: <p>FILACAP CAIXA POSTAL 6 CACHOEIRA PAULISTA/SP 12630-970 BRASIL</p> <p>www.acfilacap.com.br www.filacap.com.br ac.filacap@uol.com.br</p>	 <p>Publicación trimestral para coleccionistas.</p> <ul style="list-style-type: none"> • Próximo número con un pequeño aviso (hasta 30 palabras): US\$ 5 / € 3 / 3 IRC's. • Suscripción anual (4 números + 4 pequeños avisos): US\$ 15 / € 10 / 10 IRC's. • Un ejemplar: US\$ 2 / € 1 / 1 IRC. • Escribe en Español, Portugués, Inglés o Francés a: <p>FILACAP CAIXA POSTAL 6 CACHOEIRA PAULISTA/SP 12630-970 BRASIL</p> <p>www.acfilacap.com.br www.filacap.com.br filacap@bol.com.br</p>
--	---

APOIO CULTURAL

 <p>CARTÕES TELEFÔNICOS</p> <ul style="list-style-type: none"> • Sercomtel e demais operadoras. • Cartões estrangeiros. • Acessórios <p><i>Solicite grátis lista de preços. Enviamos por e-mail ou Correio.</i></p> <p>55 (43) 3323-8506 • 9945-9845 • Caixa Postal 444 CEP 86001-970 • Londrina • Paraná • Brasil. lmartins@sercomtel.com.br • cartoestelefonicos@hotmail.com</p>	 <p>NUMISTAR antiquidades e colecionáveis</p> <p>numisvale@ymail.com Cel.: (12) 8117-0984</p> <p>Reinaldo</p> <p>Caixa Postal: 6029-CTA São José dos Campos-SP - CEP 12228-970</p>
---	---