

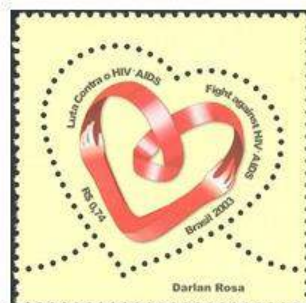

# Boletim Eletrônico nº 226 – DEZEMBRO/2021



FILACAP - CAIXA POSTAL 06 - CACHOEIRA PAULISTA-SP - 12630-970 BRASIL  
E-mail: ac.filacap@gmail.com

Montagem da Capa: Luiz Gonzaga Amaral Júnior

## \*FILATELIA – NOVIDADES



**\*BRASIL- 03.12.2021, Série Mercosul: INSETOS BENÉFICOS (Emissão Especial).** Detalhes Técnicos- Edital nº 22; arte: Luciana Fernandes – Embrapa Alimentos e Territórios; Processo de Impressão: ofsete + verniz UV localizado + relevo seco; papel: cuchê gomado; apresentação: folha com 24 selos; valor facial: R\$ 1,80 cada selo; tiragem: 480.000 selos (80.000 de cada); área de desenho: 39 x 21mm; dimensão do selo: 44 x 26mm; picotagem: 11 x 11,5; local de lançamento: Teresina/PI; impressão: Casa da Moeda do Brasil. Sobre os Selos- A partir das características biológicas, comportamentais e ecológicas, foram selecionados seis grupos de insetos benéficos e produzidas as imagens individualizadas representativas de cada um. Com características lúdicas e traços específicos para personagens infantis, as representações artísticas foram realizadas de forma harmoniosa na relação de cores, formas e traços para criar a relação entre os insetos benéficos e a natureza de forma divertida. O título da emissão é exibido na parte direita da peça, e, no canto inferior esquerdo, é divulgado o nome popular do inseto representante do grupo. Foram utilizadas as técnicas de aquarela e lápis de cor para as ilustrações que foram aplicadas em computação gráfica, combinando recursos de softwares vetoriais e tratamento de imagens digital.



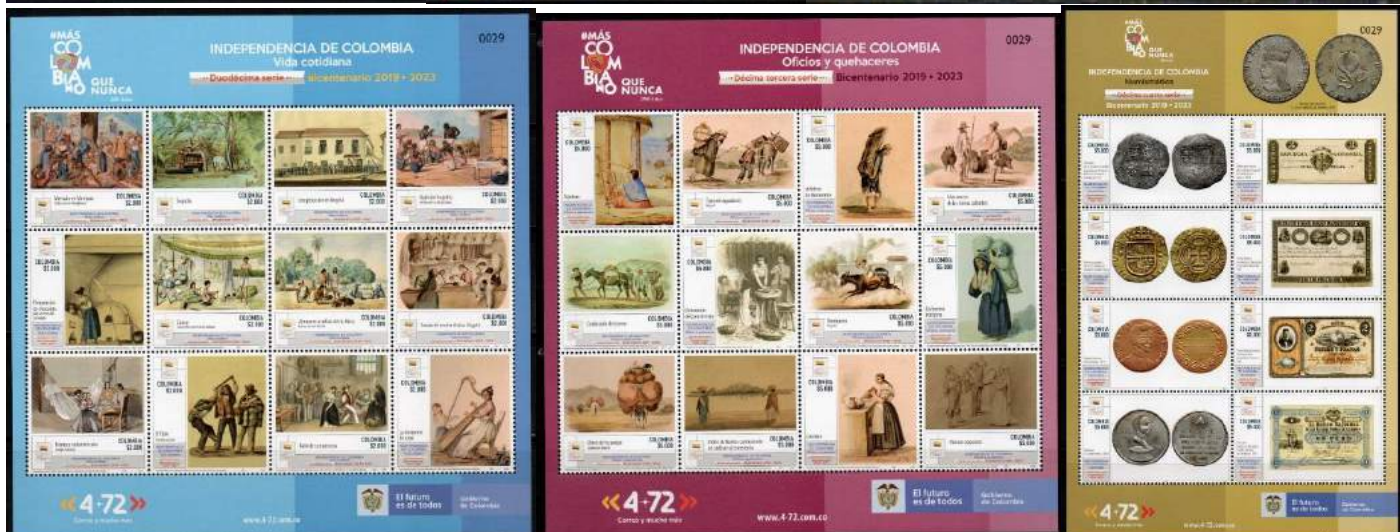

\*COLÔMBIA- 05.11.2021, ACOPI Caldas e municípios de Aguadas, Marmato y Supía (minifolha). 13.11.2021, Festival das Flores X Versão. Madrid – Cundinamarca (minifolha). 19.11.2021, Arcabuco, Boyacá: Destino Natural (minifolha). 26.11.2021, a) Independência de Colômbia: Vida cotidiana. Bicentenário 2019 – 2023. XII Série (minifolha); b) Independência da Colômbia: Ofícios e Tarefas. Bicentenário 2019 - 2023. Série XIII (minifolha). 01.12.2021, Independência de Colômbia: Numismática. Bicentenário 2019 – 2023. XIV Série (minifolha)



\*GRÃ-BRETANHA (REINO UNIDO) – 02.11.2021, Natal 2021 (selos, cadernetas, minifolhas).



\*GUERNSEY- a) 01.09.2021, Emissão SEPAC – Mapas Históricas (6 selos); b) 100 Anos da Legião Real Britânica (1 selo). 03.11.2021, a) História da Natividade (7 selos). 11.11.2021, Legião Real Britânica (1 selo; minifolha).



\*HOLANDA- 15.11.2021, Natal (minifolha).



Designed by Hkoko 伊絲嘉子設計

\*HONG KONG- 09.12.2021, Congratulações pelas conquistas da delegação de Hong Kong, China, nos Jogos Paraolímpicos de Tóquio 2020 - Tóquio, Japão 2021 (minifolha).



\*HUNGRIA- 25.09.2021, One with Nature – Exposição Mundial da Caça e a Natureza (minifolha e bloco).



\*ILHA DE MAN- 27.10.2021, Thomas e Amigos no Natal (6 selos; minifolha). 16.12.2021, Sir Barry Gibb (7 selos; minifolha);



\***MARROCOS**- 30.09.2021, 100 Anos da Batalha de Anwal (1 selo). 06.11.2021, 46 Anos da Marcha Verde – Mesquita de Al-Samara (1 selo). 30.11.2021, 10 Anos dos Arquivos Nacionais (1 selo). 02.12.2021, Instrumentos Musicais – Emissão conjunta com a Tunísia (2 selos).



\***MÔNACO**- 19.07.2021, a) Pintura – Hércules e o touro de Creta (1 selo); b) Emissão SEPAC – Mapas Históricos (1 selo). 07.09.2021, a) Exposição Internacional de Gatos (1 selo); b) CHPG Associação Beneficente Eugenio Bendetti Gaglio (1 selo). 15.09.2021, 28ª Grande Bolsa Numismática e de Cartofilia (1 selo). 05.10.2021, Filmes rodados em Mônaco (4 selos). 05.11.2021, Natal (1 selo).e



\***NORUEGA**- 02.10.2021, a) Pesquisa, Inovação, Tecnologia (2 selos; bloco); b) 200 Anos da Bandeira da Noruega (bloco); c) Ciclomotores e motocicletas (4 selos). 05.11.2021, Natal (2 selos).



\***POLÓNIA**- 19.11.2021, 110 Anos do Polonia Warszawa S. A. – KSP (1 selo). 20.11.2021, Beatificação de Fr. Jan Francizek Machy (1 selo). 02.12.2021, Tesouros da Terra – Emissão Conunta com a Croácia (2 selos). 04.12.2021, 30 Anos da Radio Maryja (1 selo). 08.12.2021, Mãe de Deus Escolhida (1 selo).



\*TRISTÃO DA CUNHA- 03.11.2021, 60 Anos da erupção vulcânica e da evacuação dos habitantes das ilhas de Tristão da Cunha (4 selos). 29.11.2021, Programa Cinturão Azul (4 selos; minifolha).

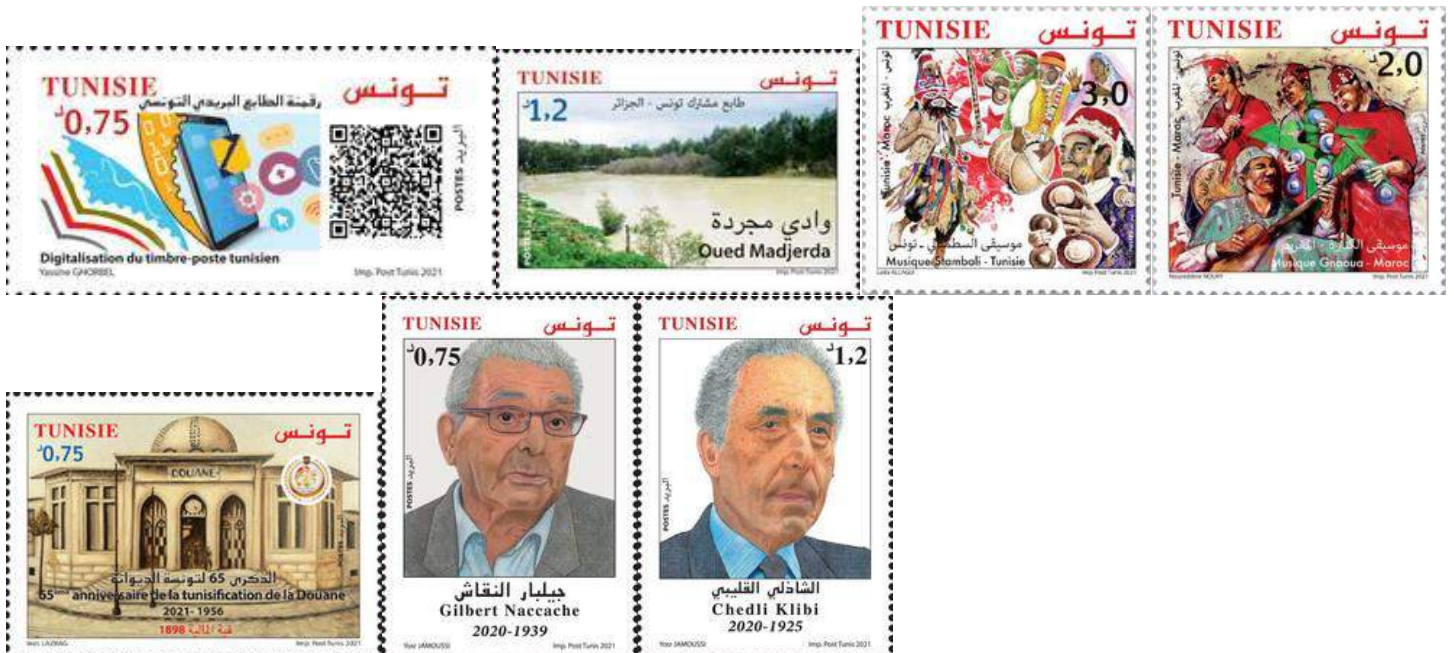

\*TUNÍSIA- 09.10.2021, Dia Mundial dos Correios - Digitalização do Selo Postal Tunisiano (1 selo). 24.10.2021, Rio Mdjerda – emissão conjunta com Argélia (1 selo). 02.12.2021, Instrumentos Musicais (2 selos). 06.12.2021, 65 anos da tunisificação (nacionalização) das Alfândegas (1 selo). 15.12.2021, Personalidades da Tunísia – Gilbert Naccache, 1939-2020 e Chedli Klibi, 1925-2020 (2 selos). 21.12.2021, Personalidade – Evgen Chikalenko, 1862-1929 (1 selo).



\*UCRÂNIA- 07.12.2021, Feliz Natal (1 selo). 15.12.2021, a) Exposição do Museu do Âmbar, Rivne (1 selo); b) Região de Rivne (minifolha).



\*URUGUAI- 09.12.2021, 100 Anos do Edifício da Escola Naval (bloco). 17.12.2021, Natal 2021 (1 selo). 17.12.2021, Primavera – Caranguejos (2 selos).

**\*MOEDAS – NOVIDADES**



**\*ANDORRA- 2021, 100 Anos da Coroação de Nossa Senhora de Meritxell.** Informações- valor facial: 2 EUR; composição: anel externo- Cu-Ni e disco central- Ni-liga latão, Ni e Níquel-liga latão – 3 camadas; diâmetro: 25,75 mm; peso: 8,50 g; produção: 73.500 peças.



**\*AUSTRÁLIA- 2022, Ano do Tigre.** Informações- valores faciais: 0.50 AUD (composição: Cu-Ni; diâmetro: 31,51 mm; peso: 15,37 g) e 1 AUD (composição: Al-Bronze; diâmetro: 25,00 mm; peso: 9,00 g; produção: 30.000 peças).



**\*CHINA- 2022, 24º Jogos Olímpicos de Inverno Beijing 2022.** Informações: o conjunto consiste em nove moedas, todas com curso legal. Todas as moedas terão o emblema oficial de Pequim 2022 no anverso, decorado com desenhos da Grande Muralha e flocos de neve. O reverso está inscrito com diferentes imagens, denominações e caracteres chineses onde se lê "Os 24º Jogos Olímpicos de Inverno". Uma das moedas de ouro, que tem 60 milímetros de diâmetro, contém 150 gramas de ouro puro e tem um valor de face de CNY 2.000 (£ 228 / \$ 304 / € 254), com um limite máximo de emissão de 1.000.



**\*ILHAS VIRGENS BRITÂNICAS- 2022, Navio “Santa Maria”**. Informações- valor facial: 1 USD; composição: virênio (liga Ni-Ag); diâmetro: 28,40 mm; peso: 8,00 g; produção: 1.950 moedas.



**\*POLÔNIA- 18.11.2021, Série “Descubra a Polônia” - Castelo Książ em Wałbrzych**. Informações- valor facial: 5 zloty (PLP); composição: anel externo- Cu-Ni e disco central- Al-Bronze; diâmetro: 24,0 mm; peso: 6,54 g; produção: 1 milhão peças.



**\*VATICANO- 06.12.2021, a) 50 Anos da Associação Santos Pedro e Paulo**. Informações: valor facial: 5 EUR; composição: Ag 925/1000 banhado em ouro 24 quilates; diâmetro: 32,00 mm e peso: 18,00 g; produção: 1.500 peças Proof (fundo espelhado). b) 75 Anos da UNESCO. Informações- valor facial: 10 EUR; composição: Ag 925/1000 banhado em ouro 24 quilates; diâmetro: 32,00 mm e peso: 22,00 g; produção: 1.500 peças Proof (fundo espelhado). c) 100 Anos da Fundação da Universidade Católica do Sagrado Coração. Informações- valor facial: 10 EUR; composição: Ag 925/1000 banhado em ouro 24 quilates; diâmetro: 32,00 mm e peso: 22,00 g; produção: 1.500 peças Proof.



**\*CÉDULAS – NOVIDADES**



**\*HONG KONG (CHINA)- 2021, cédula de 20 dólares (HKD) comemorativa aos Jogos Olímpicos de Inverno Beijing 2022 (Banco da China).**



**\*MACAU (CHINA)- 2021, cédula de 20 patacas (MOP) comemorativa aos Jogos Olímpicos de Inverno Beijing 2022 (Banco da China).**



**\*UCRÂNIA- 2021 – 30 Anos da OVI – cédulas de 20 e 200 hryvnia (UAH).**



**\*ZÂMBIA- nova cédula de 100 kwcha (ZMB) ano 2021 e nova assinatura.**

## \*CARTOFILIA



Barão de Javary Miguel Pereira - RJ



Igreja Santa Luzia FACÃO Miguel Pereira RJ



Fazenda Santa Cecília



Fazenda Monte Alegre  
Miguel Pereira RJ



Barão de Javary Miguel Pereira RJ



Igreja Nossa Senhora de Fátima Miguel Pereira RJ

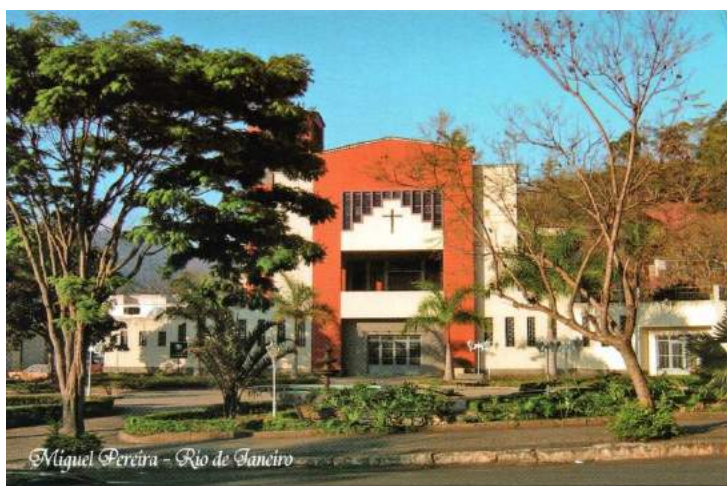

Miguel Pereira - Rio de Janeiro



Governador Portela Miguel Pereira - RJ

**\*BRASIL EM POSTAIS-** Destacamos aqui a cidade de Miguel Pereira, estado do Rio de Janeiro, apreciada pelo seu diversificado turismo. Miguel Pereira é um município brasileiro do estado do Rio de Janeiro, Região Sudeste do país. Localizado no centro-sul fluminense, é uma estância climática situada a 618 metros acima do nível do mar. Os postais são edição da Arte ao Quadrado e Marco Aurélio (responsável pela maioria das fotos) e mostram o Lago de Barão de Javary, Igreja Santa Luzia (Bairro do Facão), Fazenda Santa Cecília, Fazenda Monte Alegre, vista panorâmica do Lago de Javary, Igreja Nossa Senhora de Fátima – pintura de Luiz Gonzaga de Castro Menezes, Igreja Matriz e Igreja Nossa Senhora da Glória (Governador Portela). Acervo JMP.

## **\*DIVERSOS**

### **\*PROGRAMAÇÃO FILATÉLICA 2021 – EMISSÕES POSTAIS COMEMORATIVAS E ESPECIAIS**

- \*Dia 07/07- RENDAS BRASILEIRAS (Emissão Especial): 04 selos; local de lançamento: Divina Pastora/SE, Fortaleza/CE e Recife/PE.
- \*Dia 25/07- QUEIJOS DO BRASIL (Emissão Especial): 08 selos; local de lançamento: a definir.
- \*Dia 27/07- CENTENÁRIO DA DESCOBERTA DA INSULINA (Emissão Comemorativa): 01 selo; local de lançamento: Brasília/DF.
- \*Dia 30/08- 200 ANOS DO NASCIMENTO DE ANITA GARIBALDI (Emissão Comemorativa- Cota – artigo 9º da Portaria 2.014/2021/MCOM): 01 selo; local de lançamento: a definir.
- \*Dia 31/08- SÉRIE 200 ANOS DA INDEPENDÊNCIA DO BRASIL – 200 ANOS DO BRASIL NAS CORTES DE LISBOA (Emissão Comemorativa- Cota – artigo 9º da Portaria 2.014/2021/MCOM): 01 selo; local de lançamento: Brasília/DF.
- \*Dia 08/09- 200 ANOS DO MANIFESTO PAULISTA (Emissão Comemorativa- Cota – artigo 9º da Portaria 2.014/2021/MCOM): 01 selo; local de lançamento: São Paulo/SP.
- \*Dia 22/09- FAUNA BRASILEIRA (Emissão Especial): 05 selos; locais de lançamento: a definir.
- \*Dia 24/09- HOMENAGEM AO MONUMENTO DO CRISTO REDENTOR (Emissão Especial- Cota – artigo 9º da Portaria 2.014/2021/MCOM): Bloco com 03 selos; local de lançamento: Rio de Janeiro/RJ.
- \*Dia 27/09- SÉRIE AMÉRICA – UPAEP\*\*: TURISMO (Emissão Especial): 3 selos; local de lançamento: a definir.
- \*Dia 28/09- 150 ANOS DA LEI DO VENTRE LIVRE (Emissão Comemorativa): Bloco com 01 selo; local de lançamento: São Paulo/SP.
- \*Dia 08/10- CENTENÁRIO DO NASCIMENTO DE OSCAR DIAS CORRÊA (Emissão Comemorativa- Cota – artigo 9º da Portaria 2.014/2021/MCOM): Bloco com 01 selo; local de lançamento: Rio de Janeiro/RJ.
- \*Dia 12/10- NATAL 2021 (Emissão Comemorativa): 1 selo; locais de lançamento: São José/SC, São José do Rio Preto/SP, Brasília/DF e as capitais de todos os estados, exceto Santa Catarina.
- \*Dia 15/10- 150 ANOS DO INSTITUTO PRESBITERIANO MACKENZIE (Emissão Comemorativa- Cota – artigo 9º da Portaria 2.014/2021/MCOM): 01 selo; local de lançamento: São Paulo/SP.
- \*Dia 18/10- PAVILHÃO DO BRASIL NA EXPODUBAI 2020 (Emissão Especial- Cota – artigo 9º da Portaria 2.014/2021/MCOM): 03 selos; local de lançamento: Brasília/DF.
- \*Dia 10/11- BRASIL E ESTÔNIA (Emissão Especial): 01 selo; local de lançamento: Brasília/DF.
- \*Dia 03/12- INSETOS BENÉFICOS (Emissão Especial – MERCOSUL\*): 06 selos; local de lançamento: Teresina/PI.

#### **OBSERVAÇÕES:**

I. Conforme Parágrafo 1º do artigo 9º da PORTARIA Nº 2.014/SEI-MCOM, de 17 de fevereiro de 2021 o Ministério das Comunicações – MCOM\*\*\*, poderá promover a inclusão de até 8 (oito) motivos adicionais ao total eleito pela CFN, na Programação Filatélica em curso. Já foram incluídos 05 motivos para 2021.

II. Conforme Parágrafo 5º do artigo 9º da PORTARIA Nº 2.014/SEI-MCOM, de 17 de fevereiro de 2021 o Ministério das Comunicações – MCOM\*\*\*, a ECT poderá promover a inclusão de até 4 (quatro) motivos adicionais ao total eleito pela CFN na Programação Filatélica em curso. Já foram incluídos 03 motivos para 2021.

III. Sobre a emissão LUBRAPEX conforme comunicado oficial recebido, a organização da exposição decidiu pela **não realização da LUBRAPEX** mesmo em 2021.

IV. Sobre a emissão Olimpíadas Tokio 2020 previstas na PSP 2020, não será realizada devido a questões técnicas.

V. Esta Programação está sujeita a alterações a qualquer momento.

\* Emissão anual com temática comum para os países membros do Mercado Comum do Sul;

\*\* UPAEP – União Postal das Américas, Espanha e Portugal

\*\*\* Antes da atual portaria, as regras do PSP eram regidas pela PORTARIA Nº 3.063/2018/SEI-MCTIC, DE 12 DE JUNHO DE 2018, DOU-14/6/2018, o Ministério da Ciência, Tecnologia, Inovações e Comunicações – MCTIC. **FONTE: CORREIOS** ([http://blog.correios.com.br/filatelia/?page\\_id=16182](http://blog.correios.com.br/filatelia/?page_id=16182)).

#### **\*TEMAS DA PROGRAMAÇÃO FILATÉLICA DE 2022**

O Ministério das Comunicações escolheu oito motivos que estarão presentes na Programação Anual de Selos Comemorativos e Especiais de 2022, que retrata fatos históricos, personalidades e a diversidade cultural do país.

São eles:

1. Vacinas;
2. Centenário da Semana de Arte Moderna;
3. Homenagem a Daniel Azulay;
4. Centenário da Primeira Travessia Aérea do Atlântico Sul;
5. Pôr-do-sol;
6. 200 Anos da Independência do Brasil;
7. Festa do Senhor Bom Jesus do Bonfim;
8. As Vilas e as Populações Caiçaras do Brasil.

**\*FILATURISMO POÉTICO - Percorrendo o Brasil Através das Letras e dos Selos Postais**  
**Luiz Gonzaga Amaral Jr. (Clube Filatélico Candidés – Divinópolis/MG)**  
**PARANÁ**



**Série Bandeiras – Estado do Paraná – Emissão Brasileira de 19 de novembro de 1983**

**Localização:** Situa-se no norte da região Sul, tendo como limites São Paulo a norte e nordeste, o oceano Atlântico a leste, Santa Catarina ao sul, Argentina a sudoeste, Paraguai a oeste e Mato Grosso do Sul a noroeste.

**Área:** 199.307,922 km<sup>2</sup>.

**População:** 11.348.937 habitantes (estimativa IBGE 2018).

**Capital:** Curitiba.

**Economia:** O Paraná tem um setor agropecuário bastante diversificado e altamente produtivo, além de um setor industrial crescente. É o maior produtor nacional de milho e o segundo de cana-de-açúcar e de soja.



**Defesa do Meio Ambiente – Parque Nacional do Iguazu – Cataratas do Iguazu – Emissão Brasileira de 21 de setembro de 1978.**

**Clima:** Subtropical.

**Vegetação:** Florestas Tropicais, Florestas Subtropicais, Campos Limpos e Campos Cerrados.

**Comidas e Bebidas Típicas:** Barreado, Carne de Onça, Carneiro no Buraco, Costela ao Fogo de Chão, Entrevero de Pinhão, Pachola, Pão no Bafo, Pierogi, Pintado na Telha, Porco no Rolete, Porco no Tacho, Quirera da Lapa.

**Turismo:** Parque Nacional do Iguazu, Cataratas do Iguazu, Usina Hidrelétrica de Itaipu, Parque Estadual de Vila Velha, Catedral de Maringá, Cânion Guartelá, Munchen Fest de Ponta Grossa, Festival Internacional de Londrina, Teatro Guaíra, Estrada de Ferro Curitiba-Paranaguá, Grutas de Calcário de Campinhos, Ilha do Mel, Praias de Pontal do Sul.

**Curiosidade:** Em áureos tempos, o Paraná chegou a produzir 60% do café de todo o mundo.

**E pra fechar a viagem, bora um pouco de literatura!**

**Antes**

Antes que desça a noite,  
imprimir na retina  
os rostos amados,  
o sol,  
as cores,  
o céu de outono  
e os jardins da primavera.

Inundar de sons  
de vozes  
e de música eterna  
os ouvidos,  
antes que os atinja  
a maré do silêncio.

Conquistar  
os pontos culminantes  
da vida,  
antes que se esgote  
o prazo de permanência  
em seu território sagrado.

(Helena Kolody, nascida em Cruz Machado em 12 de outubro de 1912 e falecida em Curitiba em 15 de fevereiro de 2004).

## Bibliografia:

Sites: <https://www.sogeografia.com.br/Conteudos/Estados/Parana/>

<https://pt.wikipedia.org/wiki/Paraná>

[https://pt.wikipedia.org/wiki/Vegetação\\_do\\_Paraná](https://pt.wikipedia.org/wiki/Vegetação_do_Paraná)

<https://www.gazetadopovo.com.br/bomgourmet/experiencia/pratos-tipicos-paranaenses-que-valem-uma-viagem/>

<https://www.buscaeu.com.br/blog/15-curiosidades-do-parana>

Imagens dos Selos:

Bandeira do Paraná: <https://www.oselo.com.br/catalogo/> (consulta ano 1983)

Cataratas do Iguaçu: <https://www.oselo.com.br/catalogo/> (consulta ano 1978)

## GRANDE HOTEL – BELÉM/PA

Em 1913 foi inaugurado o Grande Hotel de Belém, pioneiro na hospedagem de luxo na região. O Hotel era de propriedade dos empresários Carlos Teixeira e Antônio Martins, que fundaram o Cine Olympia em 1912. O Grande Hotel foi idealizado e construído para funcionar como hotel, ocupando a área de um quarteirão. Os 81 quartos, com banheiros privativos, eram decorados com lustres de bronze e cristais e mobiliário tipo Luiz XV, confeccionados com madeiras da região.



Anúncio de 1906

Outro ambiente de destaque do Grande Hotel era o "Palace Theatre", destinado às artes cênicas, considerado um marco na vida artística de Belém. A Pan American Airways (Panam) viu em Belém o ponto de partida para o seu ingresso no setor hoteleiro. Em 1948 a sua subsidiária *InterContinental Hotels Corporation (IHC)*, adquiriu o Grande Hotel. O hotel paraense representou o início das atividades da rede Intercontinental, que se espalharia por todo o globo nas décadas seguintes. Em 1973 teve início a demolição do Grande Hotel. A venda do terreno para outra empresa ocorreu em 1976, e a construção do novo empreendimento, também hoteleiro - Hotel Hilton Belém - começou em novembro de 1979. Hoje no local funciona o Hotel Princesa Louçã.

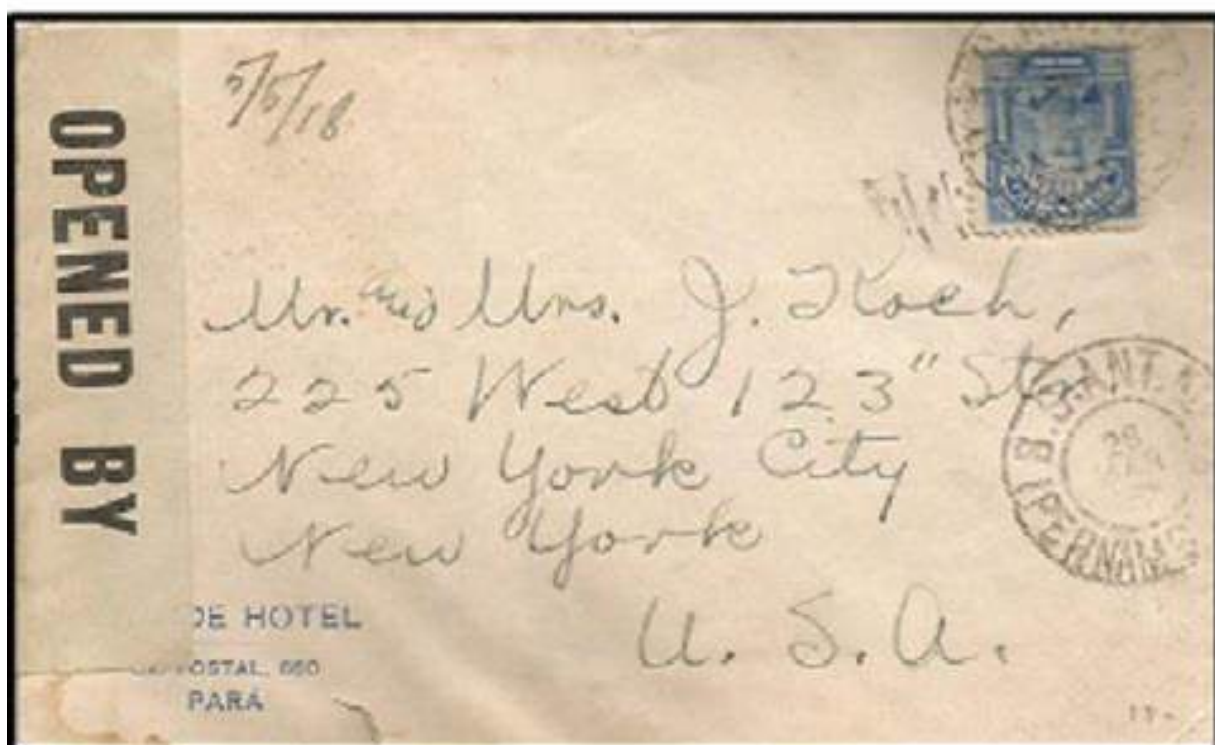

Envelope do Grande Hotel de Belém/PA utilizado em Recife/PE para postagem de carta para New York/USA em 25 de março de 1918. Carta foi aberta pela Censura nos Estados Unidos em 5 de maio de 1918. Foi porteadada com selo RHM 140 de 200 réis (1<sup>o</sup> porte internacional). Não tem carimbo na verso.



## MOVIMENTO ASSOCIATIVO



**\*ASSINATURA** - 4 edições: R\$ 50,00; 8 edições: R\$100,00 (+ um ano de anúncios no **FILACAP ONLINE**). Torne-se um colaborador de nossa entidade que, entre outras atividades culturais, publica a revista **FILACAP** e este informativo **FILACAP ONLINE**, realiza Exposições, Encontros, palestras em escolas e a divulgação do Coleccionismo em geral. Saiba também como apoiar nossas atividades e como receber a revista **FILACAP** pelo e-mail: [ac.filacap@gmail.com](mailto:ac.filacap@gmail.com). A partir da edição 210 da revista FILACAP os valores da assinatura e a número de edições serão alterados. Os assinantes que realizarem sua renovação ou os novos assinantes que se filiarem até a edição 109 terão suas assinaturas nas condições atuais. **ASSOCIE-SE AGORA!**

**Doações são bem-vindas (PIX: 12991513659)! Precisamos de sua colaboração. Obrigado por seu apoio!**

**OBSERVAÇÃO:** Solicitamos aos nossos associados que não se esqueçam de nos comunicar depósitos realizados para pagamento de assinatura.

**\*EXTERIOR-** 2 small ads + 2 magazines **FILACAP** + 12 Ads in **FILACAP ON LINE**: US\$ 10.00/ 10.00 EUR – We accept payment in Thematic (Topical) Stamps/Minisheets/Blocks – facial value.

**\*ATENÇÃO:** mais uma vez solicitamos aos nossos colaboradores que depositaram suas anuidades em uma de nossas contas, o favor de nos comunicar ou enviar, se possível por e-mail, a cópia do comprovante de depósito para encaminhamento à tesouraria da entidade. Obrigado pela cooperação. A revista impressa FILACAP somente será enviada aos associados em dia.

**\*PROMOÇÃO DE ASSINATURAS FILACAP-** Com validade até junho/2022: assine agora e receba, na primeira remessa, 2 edições da FILACAP. Ou seja: assine 4 edições e receba 5.

**\*EDIÇÕES ANTERIORES DA REVISTA FILACAP (impressa):** receba edições anteriores ao número 180 pagando apenas despesas de envio.

**\*ALGUNS DE NOSSOS PARCEIROS:**



## \*EVENTOS – BRASIL

**ENCONTRO COLECCIONISMO**  
Blumenau - SC

ENTRADA FRANCA

Um resgate da HISTÓRIA e da memória.

dias 2 e 3 de Abril 2022  
das 9:00 as 17:00 horas  
Local:  
Centro Cultural 25 de Julho  
R. Alberto Koffke, 354 - Centro, Blumenau - SC

APOIO: COLABORAÇÃO:

RESERVAS de mesa: Luiz(Bino) A. Mayer (47) 999-739-925 vendas@etiketa.net.br

\*Maio/junho-2022, Encontro FILACAP - 50 Anos da Associação Cultural FILACAP. Breve mais informações.

\*De 10 a 12.06.2022, ENCONTRO SUL BRASILEIRO DE COLECCIONADORES. Local: Timbó Park Hotel, Timbó/SC. Promoção: AFINUTI – Associação Filatélica e Numismática de Timbó. Informações: Sr. Waldemar Gebauer (47-99905-6765). Hospedagem: Timbó Park Hotel – tel. 47-3281-0700.

**ENCONTRO DE COLECCIONADORES**

ASSOCIAÇÃO FILATÉLICA E NUMISMÁTICA  
DE SANTA CATARINA

SELOS, CÉDULAS E MOEDAS  
CARTÕES E MÁXIMOS POSTAIS  
CARTÕES TELEFÔNICOS  
MINIATURAS, ANTIGUIDADES

Florianópolis  
**6 e 7 de Agosto de 2022**  
Das 9 às 17 horas - Entrada Franca  
Hotel Castelmar - Rua Felipe Schmidt, 1260

Informações

Telefones: (48) 99612-0549  
(48) 99931-4733 / (48) 98419-4569  
E-mail: afsc@afsc.org.br

O EVENTO SERÁ REALIZADO COM TODAS AS MEDIDAS PROTETIVAS CONTRA A COVID-19

Associação Filatélica e Numismática de Santa Catarina - AFSC  
www.afsc.org.br

**OBSERVAÇÃO:** Este espaço é reservado para a divulgação (gratuita) de eventos do colecionismo a serem realizados no Brasil. Envie, com a devida antecipação, as informações para o e-mail: [ac.filacap@gmail.com](mailto:ac.filacap@gmail.com).

## EVENTOS – EXTERIOR



### PALMARÈS DA PARTICIPAÇÃO DO BRASIL

\*Exposición Internacional de Filatelia “Centenario de la Ciudad de Río Grande”:

#### MULTI QUADROS

-Luis Claudio Fritzen – “Graf Zeppelin on South American Flights” (75 pts.) – Prata Grande.

-Braz Martins Neto – “Rule of Law – Defense and Breach” ((71 pts.) – Prata.

#### UM QUADRO

--Henrique de Vasconcelos Cruz – “Revolução Liberal Nacional – Brasil, 3 de outubro a 3 de novembro 1930” (82 pts.).

-Sergio Mastrorosa – “Santos postal marks from precursors to the Empire - 1817-1843” (82 pts.).

-Ricardo Jorge Pinet – “La Compagnie Gènèrale Aèropostale au Brésil” (78 pts.).

-Gerson Francisco Quinhone – “Un Tributo a la Legión Urbana” (75 pts.).

\*Exposición Nacional de Filatelia Juvenil "JUVENEX 2021":

-Felipe Cesar Borin Silvano – “Saint Don Bosco” (85 pts.) – Ouro + PE.

-Beatriz Vasconcellos Espíndola – “Animais do Ártico e da Antártida” (78 pts.) – Vermeil + PE.

-Leonardo Denicol de São Paulo – “Life in the Seas and Oceans” (77 pts.) – Vermeil + PE.

Nossos parabéns a todos participantes, ao Comissário Nacional e demais responsáveis pelo significativo evento.

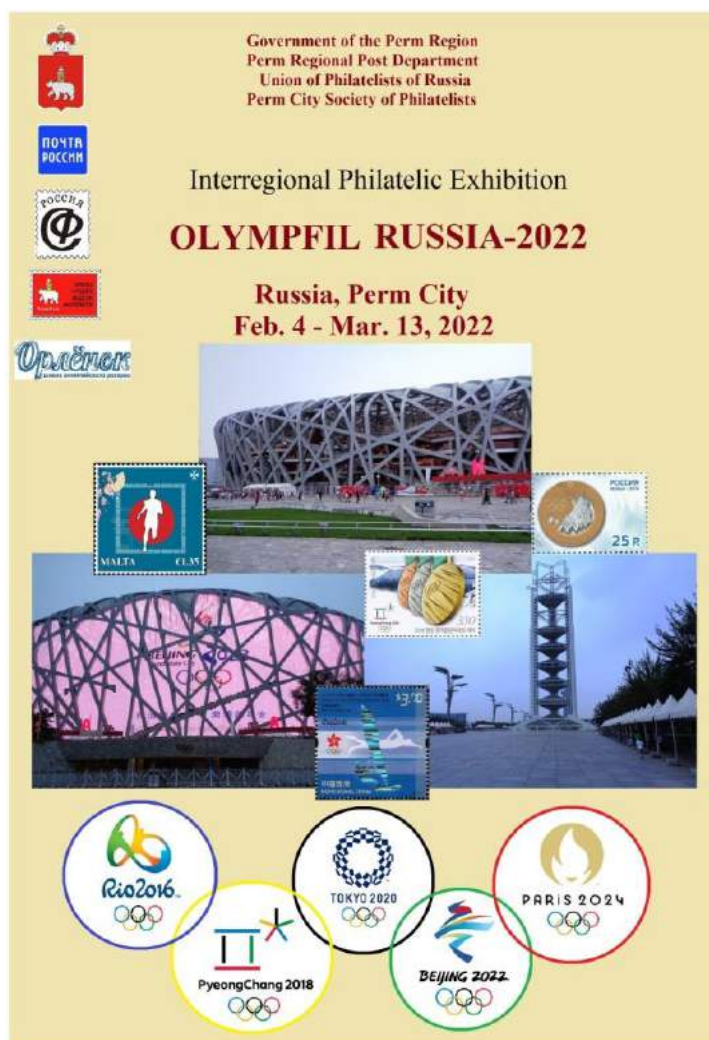

\*De 04.02 a 13.03.2022, OLYMPFIL RUSSIA-2022 – Exposição Filatélica Inter-regional. Local: Cidade de Perm, Rússia. Inscrições até 01.02.2022. Informações com a Comissão Organizadora:

[ofilatelistov@mail.ru](mailto:ofilatelistov@mail.ru).

**HUNfilex** :  
2022 BUDAPEST

\*De 31.03 a 03.04.2022, HUNFILEX 2022 – Exposição FIP Especializada. Local: Budapest, Hungria.



LONDON  
2022  
19 TO 26 FEBRUARY

\*De 19 a 26.02.2022, LONDON 2022 International Stamp Exhibition. Local: Business Design Center, em Islington, Londres, Inglaterra. Classes de competição: Filatelia Tradicional, História Postal, Inteiros Postais, Filatelia Temática, Selos Fiscais, Aerofilatelia, Classe Aberta, Filatelia Juvenil, Literatura Filatélica. Comissário para o Brasil: Sr. Fernando S. Moreira dos Santos, de São Paulo/SP (E-mail: fernando@moreiradossantos.com.br; Celular: 11 – 9.7654–0868).

HELVETIA  
2022

\*De 18 a 22.05.2022, HELVETIA 2022 – Exposição Filatélica Internacional. Local: Lugano, Suíça. A exposição conta com o patrocínio da FIP (Federação Internacional de Filatelia) e reconhecimento da FEPA (Federação das Associações Filatélicas Europeias), e será uma International Worlds Stamp Exhibition. Realização: Federação Suíça de Entidades Filatélicas em cooperação com a Sociedade Filatélica de Lugano. Comissário Nacional: Sr. Ygor Chrispin (e-mail: [ygorpradella@gmail.com](mailto:ygorpradella@gmail.com); Cel. E WhatsApp: 11-96398-3535). Regulamento particular, fichas de inscrição e outras informações: <https://www.helvetia2022.ch/>.



\*De 09 a 12.06.2022, CAPEX 2022 – Exposição Filatélica Continental FIAF de Um Quadro com reconhecimento FIP. Local: Metro Toronto Convention Centre, 255 Front Street West, Toronto, Ontario M5V 2W6 CANADÁ.

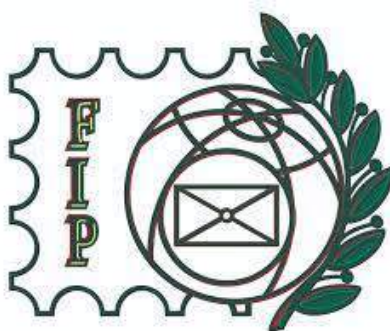

INDONESIA 2022

\*04 a 09.08.2022, INDONESIA 2022 Exposição Filatélica Especializada (World Stamp Championship). Local: Indonesian Parliament Building, Jacarta, Indonésia. O evento comemora os 75 anos do Dia da Independência da Indonésia. O Comissário do Brasil para esta exposição é o Sr. Luis Cláudio Fritzen (E-mail: [luisclaudiofritzen@hotmail.com](mailto:luisclaudiofritzen@hotmail.com); telefone fixo: 48-3222-7448).



\*De 08 a 11.09.2022, MELBOURNE 2022 – Exposição Filatélica Internacional. Patrocínio FIAP. Local: Caulfield Exhibition Venue, Melbourne, Austrália. O evento inclui também Numismática. Mais informações: <https://melbourne2022.com.au>.



\*25 a 28.05.2023, Exposição Filatélica Internacional Geral IBRA – Internationale Briefmarken Ausstellung e 31nd International Stamp Fair Essen, Alemanha. Classes participantes (2.800 quadros): Championship, Filatelia Tradicional, Historia Postal, Inteiros Postais, Aerofilatelia, Astrofilatelia, Temática, Maximafilia, Filatelia Fiscal, Filatelia Moderna, Filatelia Aberta, Cartões-Postais, Juvenil, Um Quadro e Literatura. O evento tem o patrocínio da FIP (Federação Internacional de Filatelia) e reconhecimento da FEPA (Federação das Associações Filatélicas Europeias). Presença de 150 estandes, incluindo Administrações postais, comerciantes filatélicos, leiloeiros, etc. Para atuar na função de Comissário Nacional na IBRA, a FEBRAF nomeou o filatelista de São Paulo (SP), Sr. SÉRGIO MASTROROSA (e-mail: [sergio.mastrososa@gmail.com](mailto:sergio.mastrososa@gmail.com); celular: 11-9.8642-0994). Para Consultor FIP neste evento filatélico foi designado o filatelista brasileiro Sr. Reinaldo Macedo (Vice-Presidente da FIP).



\*De 23 a 30.05.2026, BOSTON 2026 World Expo. Local: Boston Convention and Exhibition Center, Boston, E. U. A. Mais informações: <http://www.boston2026.org/>.

## ANÚNCIOS FILACAP – FILACAP ADVERTISEMENTS

ANUNCIE AQUI. INFORMAÇÕES (INFORMATIONS): [ac.filacap@gmail.com](mailto:ac.filacap@gmail.com).

\*ADVERTISEMENTS on FILACAP ONLINE:

-SMALL ADS (up to 30 words): US\$ 5 / EUR 5 – 3 times. FREE for subscribers.

All payments should be done either in cash or in mint (new) thematic/commemorative stamps in complete series.

\*ANÚNCIOS NO FILACAP ONLINE:

-PEQUENOS ANÚNCIOS (até 30 palavras): cada inserção - valor referente a dois selos de Primeiro Porte da Carta (mínimo 2 inserções) ou R\$ 5,00. GRATUÍTO para Assinantes.

### BRASIL

COLECIONO: SELOS (Temas: Fauna-Flora-Esportes-Estádios); CARTÕES POSTAIS: Brasil e Estrangeiros; CARTÕES TELEFÔNICOS – CALENDÁRIOS DE BOLSO. Faço TROCAS e VENDAS de Cartões Postais. Profissão: Professor Aposentado. E-mail: [valdir-gobatto@maristas.org.br](mailto:valdir-gobatto@maristas.org.br). FOL-239.

COMPRO Brasil Quadras sem carimbo ou com carimbo comemorativo, Editais, FDCs e Máximos Postais. DR. ROGÉRIO COUTO TOURINHO (Fp), Rua Waldemar Falcão, 609/701, Brotas, SALVADOR/BA, 40295-010 BRASIL. L- Port.Engl.Espñ. FOL-236.

\*DESEJO selo/blocos temáticos do Brasil x8, 10 ou mais de cada emissão. Base Yvert novos. Ofereço diversos países. Também Cédulas e Cartões Telefônicos. Disponho para trocas mais de 20.000 Euros Yvert em selos novos temáticos. SR. GERALDO JOSÉ VOLPON (Fp), Caixa Postal 420, PARANAGUÁ/PR, 83203-970 BRASIL. L-Port.Engl.Espñ. FOL-236.

\*CLUBE DE COLECIONADORES. POCELLI PROMOÇÕES (FP), Caixa Postal 82.230, RESENDE/RJ, 27542-970 BRASIL. FOL-236.

\*PROCURO Envelopes VASP, Carimbos de Ribeirão Preto, Postais de Agências do Correio e Estádios, Revistas Seleções Filatélicas e Repórter Filatélico. Contato: [marciojavaroni@gmail.com](mailto:marciojavaroni@gmail.com) ou 16-99208-4448 (WhatsApp). FOL-247.

\*BRAZILIAN COLLECTORS COVER CIRCUIT (Fp) – Troca de selos por colecionadores de vários países. Informações: Caixa Postal 55658 – AGF Interlagos - Av. das Américas, 10.200/Lj.1314 – Barra da Tijuca, RIO DE JANEIRO/RJ, 22793-970 BRASIL.FOL-246.

\*PROCURO Selos, Carimbos, Peças Filatélicas, Cartões-Postais e Fotografias relacionadas ao tema Nossa Senhora Aparecida e cidade de Aparecida e Correspondências postadas na Agência dos Correios de Aparecida/SP e em outras localidades com Aparecida no nome. E-mail: [josejuloab@gmail.com](mailto:josejuloab@gmail.com). FOL-234.

\*TROCO SELOS NOVOS, sem carimbo, do Brasil e até de outros países por igual quantidade de selos carimbados do Brasil em bom estado de conservação. Somente Selos Comemorativos por Comemorativos Carimbados – 1 x 1. SR. JOSÉ LUIZ PERON (FP), Caixa Postal 02199, BRASÍLIA/DF, 70349-970 BRASIL. L-Port.Espñ.Frnç.Engl. FOL-246.

\* COMPRO E VENDO: Selos e Moedas Colecionáveis Nacionais e do Exterior. SR. ARISTEU JAIR DA SILVA (Fp), Caixa Postal 086, TUIUTI/SP, 12930-970 BRASIL. E-mail: [jairaristeu20@gmail.com](mailto:jairaristeu20@gmail.com). FOL-233.

\*SELOS TEMÁTICOS: Abelhas e Uva/Vinho. SR. EDNAN DIAS NETO (Fp), Rua Major Martinho Mourão, 200, Cascatinha, POÇOS DE CALDAS/MG, 37701-178 BRASIL. L-Port.Espñ.Engl. FOL-233.

\*COLECIONO Cédulas do Brasil/Flor de Cunho Moedas/Selos do Brasil – Temáticas: Presidentes do Brasil, Santos Dumont, Bandeira e Pontes (novos e usados). SR. IVANOE RECHE LIRIA (Fp), Caixa Postal 72, SÃO BERNARDO DO CAMPO/SP, 09701-970 BRASIL. FOL-231.

\*MUCHA - Procuo (troca/compra) cartões-postais e material filatélico (selos, máximos postais, FDCs, cartas, etc.) sobre Mucha (Alfons Maria) e suas obras. Contato: René Raupp. E-mail: [rene.raupp@gmail.com](mailto:rene.raupp@gmail.com). WhatsApp: (61)98154-7780. FOL-240.

\*TENHO interesse em Selos e Peças Filatélicas sobre a História da Aviação, principalmente, Santos Dumont, Irmãos Wright, Irmãos Montgolfier, Ícaro, etc, para comprar ou trocar (posso material do Brasil e outros países). Contato no e-mail: [rcamp18@yahoo.com.br](mailto:rcamp18@yahoo.com.br). FOL-246.

\*COLECIONO Selos e Blocos da França; Selos e Blocos de Aves (pássaros); Moedas – USA; Álbuns de Figurinhas (futebol). SR. ALFREDO WEBERTON CONCEIÇÃO (Fp) - E-mail: [awconce@hotmail.com](mailto:awconce@hotmail.com); L-Port.Engl. FOL-237.

\*TENHO interesse em adquirir ou trocar selos, carimbos comemorativos, FDCs e Cartas Circuladas dos seguintes temas: Maçonaria, Barcos a vela dos séculos XIV a XIX (galeões, caravelas), Militarismo Brasileiro, Castelos da Europa, 2ª Guerra Mundial. SR. JORGE PAULO KRIEGER (Fp). Caixa Postal 212, BRUSQUE/SC, 88353-970 BRASIL. L-Port.Engl. FOL-237.



 **FILACAP**  
MAGAZINE FOR  
COLLECTORS

- 1 magazine: USD 5 / EUR 5.
- 2 magazines: USD 10 / EUR 10.

Write in English, French, Spanish, or Portuguese to:

FILACAP  
CAIXA POSTAL 6  
CACHOEIRA PAULISTA/SP  
12630-970 BRASIL

[ac.filacap@gmail.com](mailto:ac.filacap@gmail.com)



# Filatélica Junges

*“invista em selos raros!”*  
**Compra e Venda de Selos**

Fone: (0xx51) 3227-2943 - Fax (0xx51) 3225-7197  
 e-mail: [filatelicajunges@terra.com.br](mailto:filatelicajunges@terra.com.br)  
 site: [www.filatelicajunges.com.br](http://www.filatelicajunges.com.br)

Rua Andradas, 1.137 sala 1.513.  
 CEP: 90020-007 - Porto Alegre - RS / Brasil

\*FILATELIA – TEMÁTICAS: Estado de Direito e História da Civilização. DR. BRAZ MARTINS NETO ([braz@mnw.adv.br](mailto:braz@mnw.adv.br)). Advogado. Colecionador avançado. FOL-239.

\*POSTAIS E CTs; Cartões Telefônicos (Brasil e Exterior) e Selos Novos. Vendo ou permuta por Cédulas bem conservadas (Brasil, América do Sul e Central, e África). SR. TARCÍSIO ARAÚJO (Fp), Caixa Postal 108, CAICÓ/RN, 59300-000 BRASIL. L-Port.Espñ. FOL-227.

\* COLECIONO Selos e Postais sobre Corpo de Bombeiros do Brasil e exterior. RONALDO BASTOS REIS (Fp) – E-mail: [ronaldobastosreis@gmail.com](mailto:ronaldobastosreis@gmail.com). FOL-227.



Selos - Envelopes - Material filatélico  
 Classificadores, álbuns importados com  
 melhores preços

[www.brazilstamps.com.br](http://www.brazilstamps.com.br)

+55 85 9 9813 5016  
[www.brazilstamps.com.br](http://www.brazilstamps.com.br)  
[contactbrazilstamps@gmail.com](mailto:contactbrazilstamps@gmail.com)

ifsda  
 int. federation of stamp  
 dealers' associations

A.B.C.F.  
 ASSOCIAÇÃO BRASILEIRA DE FILATELÓLOGOS

\*PROCURO por peças filatélicas do tema “Minerais/Pedras Preciosas/Mineração”. PROCURO também por Máximos Postais dos temas “Meios de Transportes”, “Atividades dos Correios” e “Bombeiros”. SR. ERNANI SANTOS REBELLO (Fp), Rua Cristóvão Nunes Pires, 170 – Aptº 601, FLORIANÓPOLIS/SC, 88010-120 BRASIL. L-Port.Engl.Espñ. FOL-231.

\*MÁXIMO POSTAIS – PROCURO/COMPRO: Máximos Postais de estádios de futebol brasileiros. Correspondência para: [sergio.mastrososa@gmail.com](mailto:sergio.mastrososa@gmail.com). FOL-236.

\*FILACAP – Ainda não conhece nossa revista impressa? Enviando 80 ou mais SELOS USADOS, de preferência temáticos ou comemorativos, você receberá pelo correio um exemplar de nossa publicação com informações sobre como associar-se à FILACAP, CAIXA POSTAL 06, CACHOEIRA PAULISTA-SP, 12630-970 BRASIL. FOL-ESP.



Incluimos o acervo do Marcelo Studart

**Roberto Silveira**

(61) 92000-8401  

Verificamos sua lista de Brasil, outros países e/ou temas  
Orçamento sem compromisso

**portaldoselo@gmail.com**

Grande estoque de selos brasileiros e estrangeiros  
Toda linha de materiais filatélicos e numismáticos  
Compramos coleções de selos

Representamos as principais marcas mundiais:  
Leuchtturm, Lindner, Michel, Safe e Yvert. Consulte!

OFERTAS EM NOSSOS SITE  
**www.portaldoselo.com.br**



\*Website: <https://filabras.org> | Facebook: <https://www.facebook.com/groups/FILABRAS> | E-mail: [info@filabras.org](mailto:info@filabras.org)

\*MÁXIMO POSTAIS – PROCURO/COMPRO: Máximos Postais de estádios de futebol brasileiros. Correspondência para: [sergio.mastrososa@gmail.com](mailto:sergio.mastrososa@gmail.com). FOL-236.

\*FILACAP – Ainda não conhece nossa revista impressa? Enviando 80 ou mais SELOS USADOS, de preferência temáticos ou comemorativos, você receberá pelo correio um exemplar de nossa publicação com informações sobre como associar-se à FILACAP, CAIXA POSTAL 06, CACHOEIRA PAULISTA-SP, 12630-970 BRASIL. FOL-ESP.



**REVISTA PARA  
COLECCIONISTAS**

- 1 revista: USD 5 / EUR 5.
- 2 revistas: USD 10 / EUR 10.

Escreva en inglés, francés, español o portugués para:

FILACAP  
CAIXA POSTAL 6  
CACHOEIRA PAULISTA/SP  
12630-970 BRASIL

[ac.filacap@gmail.com](mailto:ac.filacap@gmail.com)



**Carimbos Temáticos, FDCs, Máximos Postais,  
Telegramas, Inteiros Postais**

**Compra - Venda - Avaliação**

Responsável pela continuação do:  
Catálogo Zioni de Carimbos  
Comemorativos do Brasil  
Já atualizado até 2016



**Grande Estoque e Variedade** Contato:  
José Evair Soares de Sá  
Visite o nosso site: [www.orchimania.com.br](http://www.orchimania.com.br)  
e-mail: [evairsoares@gmail.com](mailto:evairsoares@gmail.com)

Tel. (21) 2541-1834 - Cel.: (21) 98878-1578  
Caixa Postal, 12042 - Ac Copacabana  
- 22020-970 - Rio de Janeiro - RJ

\*EDITOR dos informativos GLOBOFIL, CURIOSIDADES e MENSAGENS DA VIDA. Assinatura anual: R\$ 30,00 ou US\$ 10.00. Aceito Vale Postal. SR. DIRCEU TEIXEIRA DE LIMA (Fp), Caixa Postal 1028, CASTRO/PR, 84165-980 BRASIL. FOL-236.



# Martins Coleções

Cédulas | Moedas | Selos

[www.martinscolecoes.com.br](http://www.martinscolecoes.com.br)

☎ 43 99945.9845 : ✉ luizcarlosm740@gmail.com  
 📱 LuizCarlosMartinsColeções : 📷 Martins\_Colecoes  
 📮 Caixa Postal: 184 • CEP: 86001-970 • Londrina|PR

\*INFORMATIVO CSC – Sou Editor do Informativo CSC e quem quiser se associar é só pedir o folheto de inscrição. SR. EDSON RICCIO RODRIGUES (Fp), Caixa Postal 10004, Ag. Campo Grande, RIO DE JANEIRO/RJ, 23050-970 BRASIL. E-mail: [edssonricciorj@gmail.com](mailto:edssonricciorj@gmail.com). FOL-ESP.

\*SELOS – PROCURO Selos usados, de 2010 para cá, da França e da Itália. OFEREÇO Brasil novos, usados e blocos de 1975 para cá. SR. PAULO CAMPOS PREDEBON (Fp), Caixa Postal 9, GETÚLIO VARGAS/RS, 99900-000 BRASIL. L-Port.Frnç.Ital. FOL-236.

\*COLECIONO Selos com perfurações “PERFINS” do Brasil; Selos com escritas em Braile para cegos; Cartas com Selos Taxa Devida do Brasil. Compro, Troco e Vendo. SÉRGIO MARQUES – Tel. 11-22976-1846; Cel. (WhatsApp) 11-9.8333-7672; E-mail: [sergiocolecionismo@bol.com.br](mailto:sergiocolecionismo@bol.com.br). FOL-235.

\*PROCURO correspondentes que colecionam Blocos e Selos da Alemanha e cédulas da Europa. Disponho de vasto material filatélico do Brasil para troca. Conto SR. WALDEMAR GEBAUER (Fp), Caixa Postal 196, TIMBÓ/SC, 89120-000 BRASIL. FOL-235.

**O site da RHM é [www.oselo.com.br](http://www.oselo.com.br)**

*Nele você encontrará:  
 Venda sob Ofertas, Catálogo de Selos on-line grátis,  
 Milhares de selos e peças filatélicas e milhares de  
 artigos interessantes.  
 Para entrar em contato telefone: +55 11 94120 4690  
 e-mail: [suporte@oselo.com.br](mailto:suporte@oselo.com.br)*



EXPOSIÇÃO

BRASIL CORREIO  
10 cts

Pelé

SÃO VICENTE  
A primeira cidade do Brasil

Local: Av. Prefeito José Monteiro, 844 (altos)  
 Próximo ao Carrefour – São Vicente/SP  
 Tel.- 13-3469-3160

Horário: Segunda à Sábado das 09h00 às 12h00

\*PELÉ: Colecionador com exposição permanente do acervo sobre esta personalidade com 400 itens na Avenida Prefeito José Monteiro, 844, próximo ao Carrefour, São Vicente/SP. SR. JOSÉ FRANCISCO MEIRELLES SANTOS (Fp), Rua Brás Cubas, 57, SÃO VICENTE/SP, 11390-110 BRASIL. FOL-226.

\*PROCURO: “Registros de Aparelhos Receptores de Radiodifusão”, décadas de 1920 a 1960. SR. FABIO FLOSI (FP), - E-mail: [fabioflosi@hotmail.com](mailto:fabioflosi@hotmail.com). FOL-257.



**FILATÉLICA BRASÍLIA** **Filatélica Penny Black**  
Portal do selo

**Agora trabalhando juntas**

Conheça nosso novo site de leilões  
[www.brasiliafilatelia.com.br](http://www.brasiliafilatelia.com.br)

Incluimos o acervo do  
Marcelo Studart

Grande estoque de selos brasileiros e estrangeiros / Toda linha de materiais filatélicos e numismáticos / Atendemos listas de Brasil, outros países e/ou temas / Compramos coleções de selos

Roberto Silveira  
(61) 92000-8401  
E-mail [portaldoselo@gmail.com](mailto:portaldoselo@gmail.com)

OFERTAS EM NOSSOS SITES  
[www.portaldoselo.com.br](http://www.portaldoselo.com.br) [www.filatelicabrasilia.com.br](http://www.filatelicabrasilia.com.br)

\*I AM INTERESTED in meeting PHILATELISTS from all over the world to EXCHANGE STAMPS. MR. AULUS SEVINIUS FONTES (Fp), Alameda das Acácias, 30, ITATIBA/SP, 13257-600 BRASIL. L-Port.Engl. FOL-257.

\*ACESSE: [www.selosefilatelia.com.br](http://www.selosefilatelia.com.br) e fique por dentro da filatelia brasileira e mundial. Notícias de emissões em primeira mão, artigos e reportagens filatélicas. FOL-233.

\*VISITE O CENTRO TEMÁTICO DE CAMPINAS (CTC) – [www.ctc-campinas.org.br/](http://www.ctc-campinas.org.br/). FOL-233.

\*SOFICUR – SOCIEDADE FILATÉLICA DE CURITIBA: compareça a nossas reuniões abertas ao público, quintas-feiras, das 18h30 às 21h00, na Galeria Lustosa – Grupo 1001, Rua XV de Novembro, 556, CURITIBA/PR. Site: [www.soficur.org.br](http://www.soficur.org.br). E-mail: [soficur-presidente@selosefilatelia.com](mailto:soficur-presidente@selosefilatelia.com). FOL-233.



**Compro e Vendo**

**Moedas e Cédulas**  
Nacionais e Estrangeiras

Trabalho com consignações

**Rafael Augusto**  
Numismática

Fone: (035) 99166-5799 (Tim)  
ou (035) 98806-0365 (Oi)

E-mail: [ramgu2005@gmail.com](mailto:ramgu2005@gmail.com) [rafaelaugustonumis](https://www.facebook.com/rafaelaugustonumis)

\*PROCURO Bilhetes de Loteria com imagens de Brasília e material postal Revolução 1932. SR. REINALDO E. MACEDO – E-mail: [reinaldo\\_macedo@uol.com.br](mailto:reinaldo_macedo@uol.com.br). L-Port.Engl.Espñ. FOL-232.

\*AMÉRICA-UPAEP- Desejo trocar selos “mint” com filatelistas que colecionam a temática AMÉRICA-UPAEP. Base de troca a combinar. Respondo a todas as cartas registradas (certificadas). SR. HELDER MOURÃO VIEIRA (Fp), Rua Coronel Francisco Ferreira de Carvalho, 15, OLIVEIRA FORTES/MG, 36250-000 BRASIL. FOL-232.

\*COLECIONO Cartões Postais de pontos turísticos de cidades. SR. JOSÉ ANTONIO DE FREITAS (Fp), Caixa Postal 02, GUARÁ/SP, 14580-000 BRASIL. FOL-242.

\*COLECIONO SELOS do JAPÃO e dos temas Trens, Dinossauros e Corujas. SR. TAKEO TSUTSUMI (Fp), Rua Guadalajara, 265, Vila Ramos, PRESIDENTE PRUDENTE/SP, 19020-740. L-Port.Engl.Japonês. FOL-229.



**ESTES SÃO OS ÚNICOS CERTIFICADOS RECONHECIDOS  
INTERNACIONALMENTE**

*Consulte Peter Meyer  
peter@oselo.com.br*

**ADQUIRA PEÇAS DE VALOR ELEVADO APENAS COM CERTIFICADOS  
DA ASSOCIATION INTERNATIONALE DES EXPERTS EN PHILATÉLIE - AIEP**

\* VENDEMOS selos nacionais e do exterior, blocos, FDCs, EPDs, Postais, suprimentos para Filatelia e Numismática, Cédulas nacionais e estrangeiras, Cédulas comunitárias e fantasia/propaganda. FILATELIA CARNEIRO – [www.selosecedulas.com](http://www.selosecedulas.com); E-mail: [vendas@selosecedulascarneiro.com](mailto:vendas@selosecedulascarneiro.com). FOL-226.

\*VISITE [www.robertoaniche.com.br](http://www.robertoaniche.com.br). Filatelia: Artigos, Livros, Crônicas. FOL-ESP.

\*JOSÉ GONÇALVES DE LIMA – Filatelista: compra e venda de selos. Coleciono: Futebol, Igrejas, Papas, Cardeais, Santos, Padres. Escrevam-me: [joselimabhz@gmail.com](mailto:joselimabhz@gmail.com); tel. 031-9.9611-4959 – BELO HORIZONTE/MG, BRASIL. FOL-225.

\*MÁXIMOS POSTAIS- Procuo por Máximos Postais do Brasil, principalmente os particulares. Posuo lista para trocas. Contatos pelo e-mail: [agnaldo.de.souza.gabriel@gmail.com](mailto:agnaldo.de.souza.gabriel@gmail.com). FOL-ESP.

\*TROCO POSTAIS Brasil e Exterior – oito ou dezoito por remessa, novos e/ou usados/circulados. SR. JOSÉ CARLOS DALTOZO (Fp), Caixa Postal 117, MARTINÓPOLIS/SP, 19500-000 BRASIL. E-mail: [jcdaltozo@uol.com.br](mailto:jcdaltozo@uol.com.br). FOL-ESP.

\*DESEJO: intercâmbio de Material Filatélico de Cuba, Austrália, Uruguai e URSS; Temas: Copas de 1930 a 2014, João Paulo II. SR. ANTONIO CESAR GALLAGI (Fp), Rua Capitão Macedo, 314/64, SÃO PAULO/SP, 04201-020 BRASIL. L-Port.Espñ. FOL-237.

\*COLECIONO Selos Brasileiros e Estrangeiros. Minhas áreas de interesse são as temáticas: Aeronáutica, Eventos Históricos, Cultura Geral. SR. DAVID LADEIRA (Fp), Rua Gabino Lages, 109, Centro, ITALVA/RJ, 28250-000 BRASIL. L-Port.Engl. FOL-244.

\*PROCURO: Máximos Postais particulares do Brasil sobre qualquer tema. DR. ALUISIO QUEIROGA (Fp), Caixa Postal 6185, AC W3 Norte, BRASÍLIA/DF, 70740-971 BRASIL. L-Port. FOL-ESP.

\*COLECIONO POSTAL: Circulado em meu nome. SR. RAFAEL TELLES (Fp), Rua Paranapanema 53 – Aptº 31, Saúde, SÃO PAULO/SP, 04144-100 BRASIL. L- Port.Engl. FOL-ESP.





\*POSTAIS– Produção de cartões-postais para vendas; temáticos, turísticos. Entre em contato e saiba como encomendar seus postais. E-mail: [ereboucasnobre@gmail.com](mailto:ereboucasnobre@gmail.com) ou tel. 94-98818-2753. FOL-ESP.

\*NUMISMÁTICA – TROCO: Cédulas estrangeiras e brasileiras. Gostaria de manter intercâmbio com colecionadores do Exterior. SR. VALÉRIO M. GRANDO (Fp), Caixa Postal 2226, AC Santo André, MANAUS/AM, 69057-970 BRASIL. L-Port.Espñ. FOL-226.

\*SELOS NACIONAIS, MOEDAS E CÉDULAS NACIONAIS – compro, vendo, troco. ENGº ANTONIO ALEXANDRE GRACIOSO DUZ (Fp), Rua Leandro Reginato, 184, BARRA BONITA/SP, 17340-000 BRASIL. L-Port.Engl.Espñ. FOL-233.

\*COLEÇÃO COMPLETA de Visita do Cardeal Eugênio Pacelli, em 1934 – R\$ 3.000,00. DR. LOURIVAL DE JESUS SEREJO SOUZA (Fp), Rua dos Socós, 43, Calhau, SÃO LUÍS/MA, 65072-030 BRASIL. FOL-244.

\*VISITE [www.catalogocdd.com.br](http://www.catalogocdd.com.br) de SELOS DO BRASIL. FOL-238.



# FILACAP

## PUBLICAÇÃO PARA COLECIONADORES

- Artigos e notícias sobre Coleccionismo
- Dezenas de anúncios de colecionadores, associações e publicações.
- Informativo digital



com distribuição gratuita por e-mail.

- Solicite informações sobre como assinar a publicação impressa:

**FILACAP**  
**CAIXA POSTAL 6**  
**CACHOEIRA PAULISTA/SP**  
**12630-970 BRASIL**

[ac.filacap@gmail.com](mailto:ac.filacap@gmail.com)

\***BRAZIL HOBBY CLUB** – Published: January/May/September. Send me: Name, Address, Occupation, Sex, Birthday, Language and your Hobbies. Bulletin with your Ad: US5, EUR 5, 10 different UNC Banknotes or 25 different Coins to MR. RUBENS BONETTI (Fp), Caixa Postal 44, SÃO CARLOS DO IVAÍ/PR, 87770-000 BRAZIL. E-mail: [rubens@portalartes.com.br](mailto:rubens@portalartes.com.br). Send me 10 UNC Banknotes of your country and receive equal quantity of Brazil or WW. FOL-ESP.

\*STAMPS/SELLOS/SELOS: I'm interested in EXCHANGE OF STAMPS with worldwide. Estou interessado em PERMUTAS DE SELOS com filatelistas do exterior. MR. CARLOS ZEITUNE (Fp), Rua Joaquim Amélio, 188, CRUZEIRO/SP, 12705-520 BRASIL. L-Port.Engl.Espñ. FOL-ESP.

\*TORNE-SE UM SÓCIO DE NOSSA ENTIDADE E RECEBA A REVISTA FILACAP: apenas R\$ 50,00 - 4 edições (Exterior: US\$ 20/ EUR 20. Solicite sua inscrição pelo e-mail: [ac.filacap@gmail.com](mailto:ac.filacap@gmail.com). FOL-ESP.

\*POSTAIS FILACAP (Fp), Caixa Postal 6, CACHOEIRA PAULISTA/SP, 12630-970 BRASIL. POSTAIS de CACHOEIRA PAULISTA, LORENA e APARECIDA. Temos para venda. Preços especiais para quantidades. E-mail: [ac.filacap@gmail.com](mailto:ac.filacap@gmail.com). FOL-ESP.

\*POSTAIS DO EXTERIOR – USADOS (com mensagens ou com dedicatórias no verso) – 50 centavos cada (mínimo 20) e NOVOS (não circulados) – R\$ 1,00 cada (mínimo 10) – temas diversos: cidades, turismo, flores, animais, arte, etc.

Vendemos por lotes a precios bem abaixo do mercado. Envios somente por carta registrada ou PAC – despesas por conta do comprador. Entre em contato pelo [ac.filacap@gmail.com](mailto:ac.filacap@gmail.com). FOL-ESP.

## ARGENTINA

\*FILACAP - EXPANDA SU ANUNCIO AQUÍ. Información: [ac.filacap@gmail.com](mailto:ac.filacap@gmail.com). ADVERTISE HERE. Write to: [ac.filacap@gmail.com](mailto:ac.filacap@gmail.com).

\*VISITE-NOS EM NOSSAS LOJAS:

[https://listado.mercadolivre.com.ar/\\_CustId\\_25614999](https://listado.mercadolivre.com.ar/_CustId_25614999)

[https://lista.mercadolivre.com.br/\\_CustId\\_6230469](https://lista.mercadolivre.com.br/_CustId_6230469)

[https://www.delcampe.net/en\\_US/collectibles/store/cvfil](https://www.delcampe.net/en_US/collectibles/store/cvfil)

E-mail: [cvfil@fibertel.com.ar](mailto:cvfil@fibertel.com.ar). FOL-230.



**GRUPO PODIUM**  
Desde 1993, SUMANDO CONOCIMIENTOS  
Visite todos nuestros  
Boletines Digitales :  
BEP (Boletín Electrónico PODIUM)  
<http://www.grupopodium.com.ar>  
Áreas JJ. OO. y Deportes Universales  
Boletín ESCRIBAS  
<http://potalacfa.blogspot.com/p/blog-page.html>  
Área institucional y técnico-educativa de la FILATELIA UNIVERSAL  
Boletín VUELO NEWBERIANO  
<https://drive.google.com/drive/folders/OB7DfoxliZbymYjN1U05>

## CUBA

\*FILATELIA – AMISTAD y CANJE en Series Completas Nuevas (Mint) de todos los países y cualquier tema. Desarrollo 15 Temáticas diferentes: Flora, Fauna, Equinos, Perros y Gatos, Obras de Arte, Pinturas y Desnudos, Reyes, Reyna Isabel II, Princesa Diana, Papas, Iglesias y Mundo Religioso. SR. JORGE DAVID FERIA GONZÁLEZ (Fp), Calle 6ta., nº 301, Esquina A Calle E, Reparto Sueño, Santiago de Cuba, CUBA, C.P. 90900. L-Port.Espñ. FOL-ESP.

\*CORRESPONDÊNCIA: Procuo amigos em todo o mundo, sem distinção de raça ou religião. Hobbies: Postais, Moedas, Revistas, Mapas, Música e Amizade. SR. CARLOS ALBERTO PÉREZ ESPINO (Fp), Apartado 6847, Ciudad Habana 6, CUBA, C.P. 10600. L-Espñ. Port. Ital. FP-ESP.

\*INTERESADO en recibir billetes de Brasil, que los cambio por sellos cubanos. Si le interesa digomelo para iniciar intercambio. SR. JUAN NOEL ARMOS TOSCANO, Laborde #665 e/Velázquez y Cristina, Cárdenas, Matanzas, CUBA, C.P. 42110. L-Port.Espñ. FOL-229.

## FAROÉ

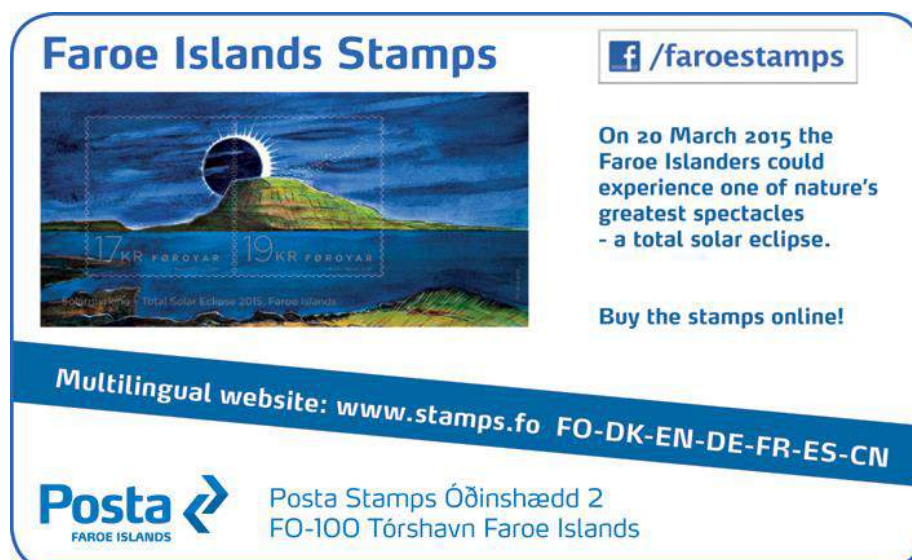

**Faroe Islands Stamps**

[f /faroestamps](https://www.facebook.com/faroestamps)

On 20 March 2015 the Faroe Islanders could experience one of nature's greatest spectacles - a total solar eclipse.

Buy the stamps online!

Multilingual website: [www.stamps.fo](http://www.stamps.fo) FO-DK-EN-DE-FR-ES-CN

**Posta** FAROE ISLANDS  Posta Stamps Óðinshædd 2  
FO-100 Tórshavn Faroe Islands

## GERMANY

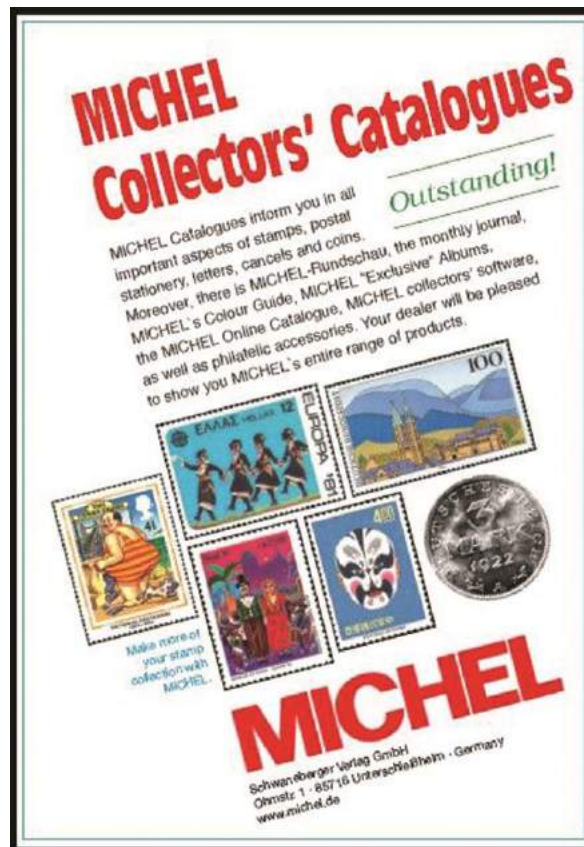

## ITALY

**\*QUINTAVALLE ALBERTO** – Exchange 100x100 postage stamps – Armenia, Austria, Belgium, Czechoslovakia, France, Israel, Great Britain, Gibraltar, Germany, Hungary. Nuovi al facciale + spese Raccomandate. QUINTAVALLE A. & M. (Fp), Via Dei Mille n. 18, 35141 Padova (PD), ITALIA. FOL-ESP.

**\*I COLLECT & EXCHANGE** Viewcards, Banknotes, Coins. Exchange 100 x 100 Postage Stamps Worldwide. MR. GUIDA RENATO (Fp), Via Pasubio 85, 36030 Caldogno (VI), ITALY. FOL-226.

## ADVERTISEMENTS on FILACAP ON LINE:

**\*SMALL ADS (up to 30 words): US\$ 5 / EUR 5 (3 times).**

**All payments should be done either in cash, IRC's, or in mint (new) thematic stamps in complete series.**

**\*Do you still not know our magazine? To receive a copy in print of our publication with information on how to become a member of FILACAP, send to us 80 or more USED stamps ( thematic/topical/commemorative stamps). Requests should be addressed to: FILACAP, Caixa Postal 06, CACHOEIRA PAULISTA/SP, 12630-970 BRASIL.**

## APOIO CULTURAL

A Associação Cultural FILACAP precisa com seu apoio. Faça parte do grupo dos nossos apoiadores. Consulte-nos pelo e-mail: [ac.filacap@gmail.com](mailto:ac.filacap@gmail.com). Doações pelo PIX: 12991513659 (celular). Contas para depósito na página 18 da revista FILACAP.

**Também aceitamos doações em material colecionável.**

**\*TORNE-SE UM SÓCIO DE NOSSA ENTIDADE E RECEBA A REVISTA FILACAP: 4 edições- R\$ 50,00; 8 edições: R\$ 100,00. Solicite sua inscrição pelo e-mail: [ac.filacap@gmail.com](mailto:ac.filacap@gmail.com). Novos valores em breve. FOL-ESP.**

## NOSSOS APOIADORES:



**\*VOCÊ JÁ FEZ SUA INSCRIÇÃO COMO ASSOCIADO DA A. C. FILACAP? Inscreva-se hoje mesmo e receba o exemplar abaixo como cortesia. Solicite a ficha de inscrição pelo e-mail: [ac.filacap@gmail.com](mailto:ac.filacap@gmail.com) ou pelo WhatsApp: 12-99151-3659 (somente mensagens).**



Emissão: 16/05/2017 - Postal: Ed. topicalset.com  
- Obliteração ilustrada de 1º dia de circulação: Montreal/Canadá - 16/05/2017.

## *Como melhorar uma coleção de Maximafilia*

*Leia nas páginas 02-03 e 04*

Abaixo ficha para sua inscrição.

 <h1 style="margin: 0;">FILACAP</h1>	
<b>Nº ASSINANTE:</b>	
<b>NOME:</b>	
<b>R.G.:</b>	<b>CPF:</b>
<b>SEXO:</b>	<b>DATA NASCIMENTO:</b>
<b>PROFISSÃO:</b>	<b>LINGUAS:</b>
<b>LOCAL NASC.:</b>	
<b>COLECIONO:</b>	
<b>ENDEREÇO:</b>	
<b>CIDADE/UF: /</b>	<b>CEP:</b>
<b>TEL.:</b>	<b>E-MAIL:</b>
<b>WEB SITE:</b>	
<p><b>ANÚNCIO ECONÔMICO – até 30 palavras (colocar no texto o que deseja que seja publicado: interesse, nome, endereço, e-mail, ano de nascimento, profissão, grau da coleção, catálogo de referência, linguas, etc.</b></p> <p style="text-align: center;"><b>GRATUITO PARA ASSINANTES</b></p>	
<p style="text-align: center;"><b>ASSINATURA por:</b></p> <p><input type="checkbox"/> 4 Edições - R\$ 50,00      <input type="checkbox"/> 8 Edições - R\$ 100,00</p>	
<b>Formas de Pagamento:</b>	
<input type="checkbox"/> Cheque nominal a José Maurício do Prado.	
<p><b>Depósito em nome de José Maurício do Prado</b></p> <p><input type="checkbox"/> CAIXA ECON. FEDERAL - Ag. 2003 – c/poup. 1288.000754213577-6;</p> <p><input type="checkbox"/> BANCO DO BRASIL – Ag. 3029-5 – c/poup. 6689-3 – Var. 51</p> <p><input type="checkbox"/> BRADESCO – Ag. 2040-0 – c/poup. 1002189-8</p> <p><input type="checkbox"/> ITAÚ UNIBANCO – Ag. 0247 – c/poup. 09183-8/500;</p> <p><input type="checkbox"/> SANTANDER – Ag. 0164 – c/c – 92-000197-3.</p> <p><input type="checkbox"/> PIX – 12991513659 (celular)</p>	
Data: ___/___/___	
<b>Assinatura</b>	
<b>Endereço:</b> Caixa Postal 06 Cachoeira Paulista/SP 12630-970	ac.filacap@gmail.com

ATENÇÃO COLABORADOR(A): mantenha em dia sua Contribuição para continuar a receber a revista FILACAP (impressa). Informações pelo e-mail [ac.filacap@gmail.com](mailto:ac.filacap@gmail.com).



**AGRADECEMOS** a todos que em 2021 nos ajudaram a continuar divulgando o Colecionismo, tanto através deste Informativo como do FILACAP. Somente com este apoio conseguimos chegar até o final deste complicado ano com o sentimento de dever cumprido. **SALVE 2022!**